

RESUMEN ESTADÍSTICO DE SINIESTRALIDAD LABORAL



Instituto Cántabro
DE SEGURIDAD Y SALUD EN EL TRABAJO

CANTABRIA NOVIEMBRE DE 2011

**(Informe realizado con los partes
aceptados hasta el 20/12/2011)**

CONTENIDO:

- 1. METODOLOGÍA**
- 2. ACCIDENTES EN JORNADA DE TRABAJO CON BAJA SEGÚN SECTORES –
NOVIEMBRE 2011**
- 3. ACCIDENTES EN JORNADA DE TRABAJO CON BAJA SEGÚN SECTORES – MES DE
NOVIEMBRE – COMPARACIÓN 2011 / 2010**
- 4. ACCIDENTES EN JORNADA DE TRABAJO CON BAJA POR GRAVEDAD – MES DE
NOVIEMBRE COMPARACIÓN 2011 / 2010**
- 5. ACCIDENTES EN JORNADA DE TRABAJO CON BAJA SEGÚN RAMA DE ACTIVIDAD
NOVIEMBRE 2011**
- 6. ACCIDENTES EN JORNADA DE TRABAJO CON BAJA SEGÚN SECTORES – ACUMULADO
01/01/2011 – 30/11/2011**
- 7. ACCIDENTES EN JORNADA DE TRABAJO CON BAJA SEGÚN SECTORES –
ACUMULADO 01 ENERO / 30 NOVIEMBRE – COMPARACIÓN 2011 - 2010**
- 8. ACCIDENTES EN JORNADA DE TRABAJO CON BAJA POR GRAVEDAD –
ACUMULADO 01 ENERO / 30 NOVIEMBRE – COMPARACIÓN 2011 - 2010**
- 9. ACCIDENTES EN JORNADA DE TRABAJO CON BAJA SEGÚN RAMA DE ACTIVIDAD
– ACUMULADO 01/01/2011 – 30/11/2011**
- 10. ACCIDENTES EN JORNADA DE TRABAJO CON BAJA – COMPARACIÓN AÑOS 2010
– 2011 – DATOS ACUMULADOS**
- 11. ACCIDENTES EN JORNADA DE TRABAJO CON BAJA – EVOLUCIÓN MENSUAL –
AÑOS 2006 - 2011**
- 12. OTROS ACCIDENTES DE TRABAJO – ACCIDENTES IN ITINERE CON BAJA -
NOVIEMBRE 2011**
- 13. OTROS ACCIDENTES DE TRABAJO – ACCIDENTES IN ITINERE CON BAJA – MES DE
NOVIEMBRE – COMPARACIÓN 2011 / 2010**
- 14. OTROS ACCIDENTES DE TRABAJO – ACCIDENTES IN ITINERE CON BAJA –
ACUMULADO 01/01/2011 – 30/11/2011**
- 15. OTROS ACCIDENTES DE TRABAJO – ACCIDENTES IN ITINERE CON BAJA –
ACUMULADO 01 DE ENERO – 30 NOVIEMBRE - COMPARACIÓN 2011 / 2010**
- 16. OTROS ACCIDENTES DE TRABAJO – ACCIDENTES EN JORNADA SIN BAJA -
NOVIEMBRE 2011**
- 17. OTROS ACCIDENTES DE TRABAJO – ACCIDENTES EN JORNADA SIN BAJA –
ACUMULADO 01/01/2011 – 30/11/2011**

1. METODOLOGÍA

En el presente resumen se recoge información estadística detallada sobre distintos aspectos de los accidentes de trabajo registrados en Cantabria en el periodo de referencia.

Accidentes: La información se refiere a los accidentes sufridos por los trabajadores afiliados a algunos de los regímenes de la Seguridad Social que tienen cubierta dicha contingencia y que han sido notificados a la autoridad laboral mediante el sistema Delt@ (Orden TAS/2926/2002).

- **Accidentes en jornada con baja:** La práctica totalidad de este informe trata los accidentes ocurridos durante la jornada de trabajo, bien sea en el propio centro o fuera del mismo.

Debido a un cambio de criterio a nivel estatal, a partir de enero de 2010, estos datos se agregan en función de la fecha de baja médica en lugar de la fecha de aceptación del parte de accidente por la autoridad laboral.

Según esto, **para la elaboración del presente informe se han tenido en cuenta los accidentes de trabajo con fecha de baja entre el 1 y el 30 de Noviembre de 2011, notificados y aceptados por la autoridad laboral hasta el 20 de Diciembre 2011, fecha en la que se han extraído los datos del sistema informático.**

Teniendo en cuenta el tiempo que transcurre desde la baja médica hasta que se notifica el accidente, esta circunstancia supone que el número de accidentes de un mes variará en función de la fecha en la que se tomen los datos. De este modo, los datos del año en curso podrán sufrir variaciones a medida que se reciban nuevos partes de accidentes de trabajo correspondientes a meses atrasados.

El efecto de este cambio de criterio es difícilmente cuantificable en términos numéricos, debido a la interacción de éste, el resto de cambios del sistema y las variables de coyuntura económica actuales. El Instituto Nacional de Seguridad e Higiene en el Trabajo ha intentado acotar la repercusión de este cambio, estimando que puede estar produciendo un descenso en los datos globales de siniestralidad del 6%.

Como la mayoría de modificaciones metodológicas que se introducen en los sistemas estadísticos, éstas afectarán en mayor o menor grado a la información elaborada durante el presente año, siendo previsible que dicho efecto desaparezca al consolidarse los cambios.

- **Accidentes in itinere:** Se denomina así a los accidentes ocurridos al ir o al volver al trabajo. A partir del mes de mayo de 2010, estos datos se agregan también en función de la fecha de baja.

- **Accidentes sin baja:** La agregación de los accidentes ocurridos sin baja médica, en los cuales no existe fecha de baja médica por su propia naturaleza, se ha realizado en función de la fecha de aceptación del parte por la Autoridad Laboral.

Gravedad: Según el dictamen facultativo, que figura en el parte médico de baja, se clasifican los accidentes en leves, graves (incluidos los muy graves) y mortales.

Clasificación de actividades: La clasificación de actividades se corresponde con lo establecido en el Real Decreto 475/2007, de 13 de abril, por el que se aprueba la Clasificación Nacional de Actividades Económicas 2009 (CNAE -2009).

Ámbito geográfico: Se corresponde con el del código de cuenta de cotización del centro de trabajo del trabajador accidentado correspondiente a la Comunidad Autónoma de Cantabria.

Variable de género: En cumplimiento de lo dispuesto en el art 20 de la Ley Orgánica 3/2007, de 22 de marzo, para la igualdad efectiva de mujeres y hombres, se ha incluido la variable de sexo en la elaboración de este documento, de modo que se pueda conocer las diferentes situaciones, condiciones, aspiraciones y necesidades de mujeres y hombres en lo relativo a los accidentes de trabajo y enfermedades profesionales.

2. ACCIDENTES EN JORNADA DE TRABAJO CON BAJA SEGÚN SECTORES NOVIEMBRE 2011

Accidentes en jornada de trabajo con baja según sectores - Noviembre 2011													
Fecha de baja: 01/11/2011 - 30/11/2011													
Recepcionados hasta el 20/12/2011													
SECTORES	LEVE			GRAVE			MORTAL			TOTAL			
	M	H	TOTAL	M	H	TOTAL	M	H	TOTAL	M	H	TOTAL	%
Agropecuaria y Pesca	5	12	17	0	1	1	0	0	0	5	13	18	4%
Industria	14	101	115	0	0	0	0	0	0	14	101	115	28%
Construcción	0	62	62	0	0	0	0	0	0	0	62	62	15%
Servicios	96	125	221	0	1	1	1	0	1	97	126	223	53%
TOTAL	115	300	415	0	2	2	1	0	1	116	302	418	100%

3. ACCIDENTES EN JORNADA DE TRABAJO CON BAJA SEGÚN SECTORES – MES DE NOVIEMBRE – COMPARACIÓN 2011 / 2010

Accidentes en jornada de trabajo con baja según sectores - Mes de Noviembre - Comparación 2011 / 2010											
Recepcionados hasta el 20/12/2011											
SECTORES	NOVIEMBRE 2011				NOVIEMBRE 2010				COMPARACIÓN		
	Fecha de baja: 01/11/2011 - 30/11/2011				Fecha de baja: 01/11/2010 - 30/11/2010						
	LEVES	GRAVES	MORTALES	TOTAL	LEVES	GRAVES	MORTALES	TOTAL	DIF	%	
Agropecuaria y Pesca	17	1	0	18	18	2	0	20	-2	-10%	
Industria	115	0	0	115	144	3	0	147	-32	-22%	
Construcción	62	0	0	62	92	2	1	95	-33	-35%	
Servicios	221	1	1	223	231	2	0	233	-10	-4%	
TOTAL	415	2	1	418	485	9	1	495	-77	-16%	

4. ACCIDENTES EN JORNADA DE TRABAJO CON BAJA POR GRAVEDAD – MES DE NOVIEMBRE – COMPARACIÓN 2011 / 2010

Accidentes en jornada de trabajo con baja - Mes de Noviembre - Comparación 2011 / 2010				
Recepcionados hasta el 20/12/2011				
ACCIDENTES	NOVIEMBRE 2011	NOVIEMBRE 2010	DIFERENCIA	%
LEVES	415	485	-70	-14%
GRAVES	2	9	-7	-78%
MORTALES	1	1	0	0%
TOTAL	418	495	-77	-16%

5. ACCIDENTES EN JORNADA DE TRABAJO CON BAJA SEGÚN RAMA DE ACTIVIDAD – NOVIEMBRE 2011

Accidentes en jornada de trabajo con baja según rama de actividad - Noviembre 2011										
Fecha de baja: 01/11/2011 - 30/11/2011 – Recepcionados hasta el 20/12/2011										
CNAE 2009	LEVE			GRAVE			MORTAL			TOTAL
	M	H	TOTAL	M	H	TOTAL	M	H	TOTAL	
A AGRICULTURA, GANADERÍA, SILVICULTURA Y PESCA	5	12	17	0	1	1	0	0	0	18
TOTAL SECTOR AGROPECUARIO	5	12	17	0	1	1	0	0	0	18
B INDUSTRIAS EXTRACTIVAS	0	2	2	0	0	0	0	0	0	2
C INDUSTRIA MANUFACTURERA	14	91	105	0	0	0	0	0	0	105
E SUMINISTRO DE AGUA, ACTIVIDADES DE SANEAMIENTO, GESTIÓN DE RESIDUOS Y DESCONTAMINACIÓN	0	8	8	0	0	0	0	0	0	8
TOTAL SECTOR INDUSTRIA	14	101	115	0	0	0	0	0	0	115
F CONSTRUCCIÓN	0	62	62	0	0	0	0	0	0	62
TOTAL SECTOR CONSTRUCCIÓN	0	62	62	0	0	0	0	0	0	62
G COMERCIO AL POR MAYOR Y AL POR MENOR; REPARACIÓN DE VEHÍCULOS DE MOTOR Y MOTOCICLETAS	20	27	47	0	0	0	0	0	0	47
H TRANSPORTE Y ALMACENAMIENTO	2	21	23	0	1	1	0	0	0	24
I HOSTELERÍA	12	12	24	0	0	0	0	0	0	24
J INFORMACION Y COMUNICACIONES	1	2	3	0	0	0	0	0	0	3
M ACTIVIDADES PROFESIONALES, CIENTÍFICAS Y TÉCNICAS	2	6	8	0	0	0	0	0	0	8
N ACTIVIDADES ADMINISTRATIVAS Y SERVICIOS AUXILIARES	14	23	37	0	0	0	0	1	1	38
O ADMINISTRACIÓN PÚBLICA Y DEFENSA; SEGURIDAD SOCIAL OBLIGATORIA	7	23	30	0	0	0	0	0	0	30
P EDUCACIÓN	9	4	13	0	0	0	0	0	0	13
Q ACTIVIDADES SANITARIAS Y DE SERVICIOS SOCIALES	26	1	27	0	0	0	0	0	0	27
R ACTIVIDADES ARTÍSTICAS, RECREATIVAS Y DE ENTRETENIMIENTO	2	3	5	0	0	0	0	0	0	5
S OTROS SERVICIOS	1	3	4	0	0	0	0	0	0	4
TOTAL SECTOR SERVICIOS	96	125	221	0	1	0	0	1	1	222
TOTAL	115	300	415	0	2	2	0	1	1	418

6. ACCIDENTES EN JORNADA DE TRABAJO CON BAJA SEGÚN SECTORES – ACUMULADO 01/01/2011 – 30/11/2011

Accidentes en jornada de trabajo con baja según sectores - Acumulado a 30/11/2011													
Fecha de baja: 01/01/2011 - 30/11/2011													
Recepcionados hasta el 20/12/2011													
SECTORES	LEVE			GRAVE			MORTAL			TOTAL			
	M	H	TOTAL	M	H	TOTAL	M	H	TOTAL	M	H	TOTAL	%
Agropecuaria y Pesca	57	190	247	2	12	14	0	0	0	59	202	261	5%
Industria	135	1.258	1.393	0	17	17	0	1	1	135	1.276	1.411	27%
Construcción	5	768	773	0	16	16	0	0	0	5	784	789	15%
Servicios	1.146	1.512	2.658	0	17	17	0	2	2	1.146	1.531	2.677	52%
TOTAL	1.343	3.728	5.071	2	62	64	0	3	3	1.345	3.793	5.138	100%

7. ACCIDENTES EN JORNADA DE TRABAJO CON BAJA SEGÚN SECTORES – ACUMULADO 01 ENERO / 30 NOVIEMBRE – COMPARACIÓN 2011 – 2010

Accidentes en jornada de trabajo con baja según sectores - Acumulado a último día de Noviembre - Comparación 2011 / 2010											
Recepcionados hasta el 20/12/2011											
SECTORES	AÑO 2011				AÑO 2010				COMPARACIÓN		
	Fecha de baja: 01/01/2011 - 30/11/2011				Fecha de baja: 01/01/2010 - 30/11/2010				DIF	%	
	LEVES	GRAVES	MORTALES	TOTAL	LEVES	GRAVES	MORTALES	TOTAL			
Agropecuaria y Pesca	247	14	0	261	232	14	2	248	13	5%	
Industria	1.393	17	1	1.411	1618	19	4	1.641	-230	-14%	
Construcción	773	16	0	789	1031	18	3	1.052	-263	-25%	
Servicios	2.658	17	2	2.677	2708	21	4	2.733	-56	-2%	
TOTAL	5.071	64	3	5.138	5.589	72	13	5.674	-536	-9%	

8. ACCIDENTES EN JORNADA DE TRABAJO CON BAJA POR GRAVEDAD – ACUMULADO 01 ENERO / 30 NOVIEMBRE – COMPARACIÓN 2011 - 2010

Accidentes en jornada de trabajo con baja - Acumulado a último día de Noviembre - Comparación 2011 / 2010				
Recepcionados hasta el 20/12/2011				
ACCIDENTES	AÑO 2011	AÑO 2010	DIFERENCIA	%
LEVES	5.071	5.589	-518	-9%
GRAVES	64	72	-8	-11%
MORTALES	3	13	-10	-77%
TOTAL	5.138	5.674	-536	-9%

9. ACCIDENTES EN JORNADA DE TRABAJO CON BAJA SEGÚN RAMA DE ACTIVIDAD – ACUMULADO 01/01/2011 – 30/11/2011

Accidentes en jornada de trabajo con baja según rama de actividad - Acumulado a 30/11/2011										
Fecha de baja: 01/01/2011 - 30/11/2011 - Recepcionados hasta el 20/12/2011										
CNAE 2009	LEVE			GRAVE			MORTAL			TOTAL
	M	H	TOTAL	M	H	TOTAL	M	H	TOTAL	
A AGRICULTURA, GANADERÍA, SILVICULTURA Y PESCA	57	190	247	2	12	14	0	0	0	261
TOTAL SECTOR AGROPECUARIO	57	190	247	2	12	14	0	0	0	261
B INDUSTRIAS EXTRACTIVAS	0	16	16	0	0	0	0	0	0	16
C INDUSTRIA MANUFACTURERA	127	1.159	1.286	0	14	14	0	1	1	1.301
D SUMINISTRO DE ENERGÍA ELÉCTRICA, GAS, VAPOR Y AIRE ACONDICIONADO	0	4	4	0	0	0	0	0	0	4
E SUMINISTRO DE AGUA, ACTIVIDADES DE SANEAMIENTO, GESTIÓN DE RESIDUOS Y DESCONTAMINACIÓN	8	79	87	0	3	3	0	0	0	90
TOTAL SECTOR INDUSTRIA	135	1.258	1.393	0	17	17	0	1	1	1.411
F CONSTRUCCIÓN	5	768	773	0	16	16	0	0	0	789
TOTAL SECTOR CONSTRUCCIÓN	5	768	773	0	16	16	0	0	0	789
G COMERCIO AL POR MAYOR Y AL POR MENOR; REPARACIÓN DE VEHÍCULOS DE MOTOR Y MOTOCICLETAS	211	374	585	0	3	3	0	0	0	588
H TRANSPORTE Y ALMACENAMIENTO	36	255	291	0	6	6	0	1	1	298
I HOSTELERÍA	207	124	331	0	1	1	0	0	0	332
J INFORMACIÓN Y COMUNICACIONES	1	17	18	0	1	1	0	0	0	19
K ACTIVIDADES FINANCIERAS Y DE SEGUROS	5	10	15	0	0	0	0	0	0	15
L ACTIVIDADES INMOBILIARIAS	3	1	4	0	0	0	0	0	0	4
M ACTIVIDADES PROFESIONALES, CIENTÍFICAS Y TÉCNICAS	13	37	50	0	0	0	0	0	0	50
N ACTIVIDADES ADMINISTRATIVAS Y SERVICIOS AUXILIARES	151	254	405	0	2	2	0	1	1	408
O ADMINISTRACIÓN PÚBLICA Y DEFENSA; SEGURIDAD SOCIAL OBLIGATORIA	97	270	367	0	2	2	0	0	0	369
P EDUCACIÓN	36	18	54	0	0	0	0	0	0	54
Q ACTIVIDADES SANITARIAS Y DE SERVICIOS SOCIALES	327	56	383	0	0	0	0	0	0	383
R ACTIVIDADES ARTÍSTICAS, RECREATIVAS Y DE ENTRETENIMIENTO	25	58	83	0	0	0	0	0	0	83
S OTROS SERVICIOS	34	33	67	0	2	2	0	0	0	69
T ACTIVIDADES DE LOS HOGARES COMO EMPLEADORES Y COMO PRODUCTORES DE BIENES Y SERVICIOS PARA USO PROPIO	0	5	5	0	0	0	0	0	0	5
TOTAL SECTOR SERVICIOS	1.146	1.512	2.658	0	17	17	0	2	2	2.677
TOTAL	1.343	3.728	5.071	2	62	64	0	3	3	5.138

10. ACCIDENTES EN JORNADA DE TRABAJO CON BAJA – COMPARACIÓN AÑOS 2010 – 2011 – DATOS ACUMULADOS

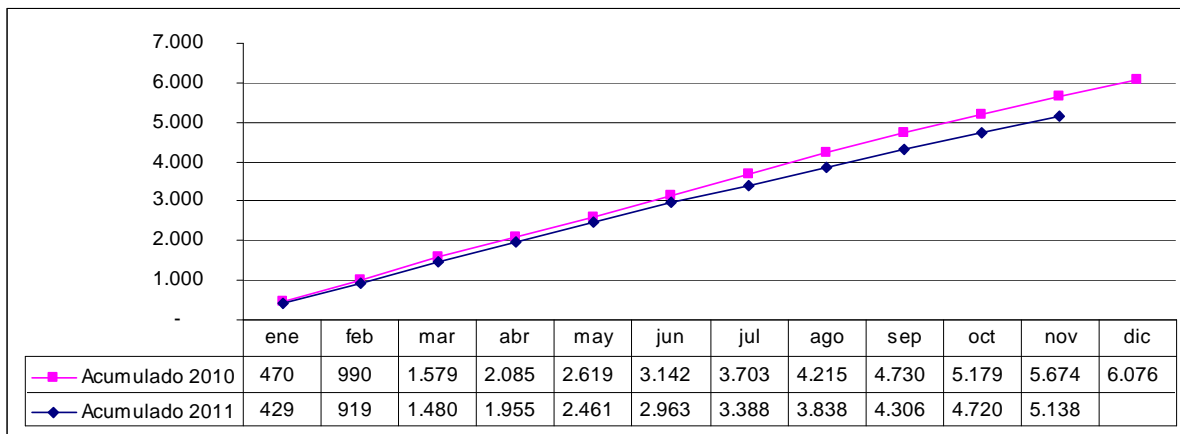

11. ACCIDENTES EN JORNADA DE TRABAJO CON BAJA – EVOLUCIÓN MENSUAL AÑOS 2006 – 2011

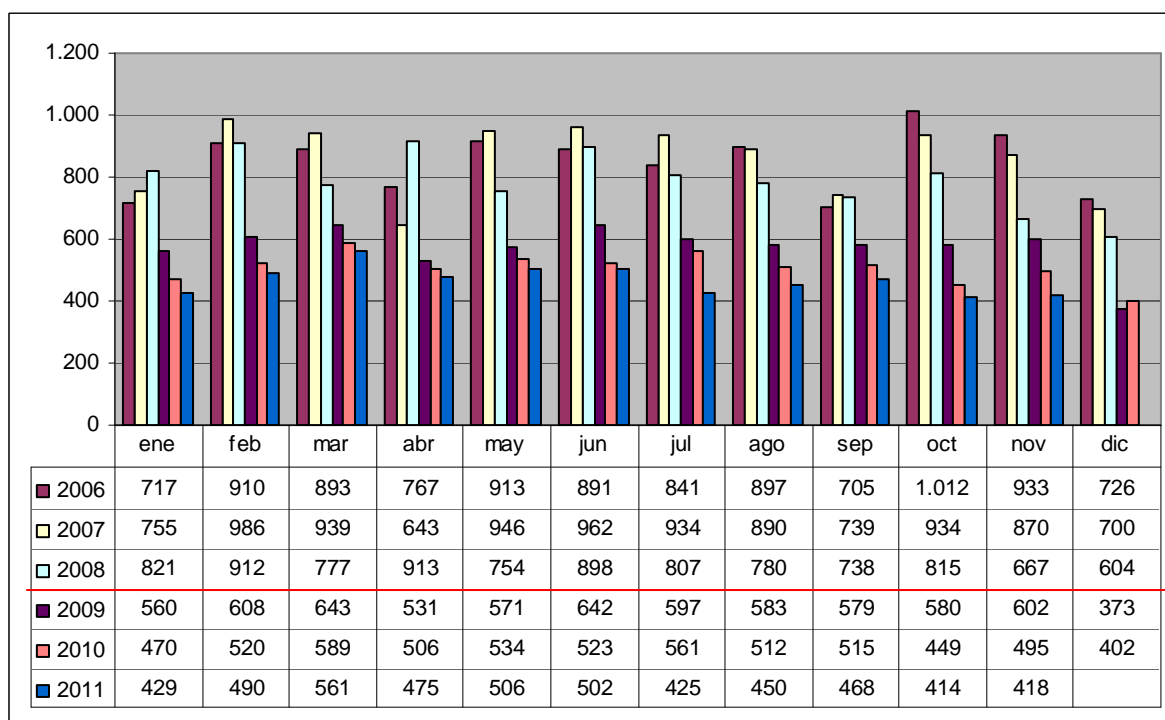

NOTA: Para la realización de esta gráfica, y con el fin de poder realizar comparaciones, se han calculado los datos del año 2009 también en función de la baja médica. Los datos de los años 2006 – 2008 están agregados en función de la fecha de aceptación del parte de accidentes por la autoridad laboral.

12. OTROS ACCIDENTES DE TRABAJO – ACCIDENTES IN ITINERE CON BAJA – NOVIEMBRE 2011

Accidentes in itinere con baja según sectores - Noviembre 2011													
Fecha de baja: 01/11/2011 - 30/11/2011													
Recepcionados hasta el 20/12/2011													
SECTORES	LEVE			GRAVE			MORTAL			TOTAL			
	M	H	TOTAL	M	H	TOTAL	M	H	TOTAL	M	H	TOTAL	%
Agropecuaria y Pesca	0	0	0	0	0	0	0	0	0	0	0	0	0%
Industria	2	9	11	0	0	0	0	0	0	2	9	11	18%
Construcción	3	2	5	0	0	0	0	0	0	3	2	5	8%
Servicios	32	12	44	0	0	0	0	0	0	32	12	44	73%
TOTAL	37	23	60	0	0	0	0	0	0	37	23	60	100%

13. OTROS ACCIDENTES DE TRABAJO – ACCIDENTES IN ITINERE CON BAJA – MES DE NOVIEMBRE – COMPARACIÓN 2011 / 2010

Accidentes in itinere con baja según sectores - Mes de Noviembre - Comparación 2011 / 2010										
Recepcionados hasta el 20/12/2011										
SECTORES	NOVIEMBRE 2011				NOVIEMBRE 2010				COMPARACIÓN	
	Fecha de baja: 01/11/2011 - 30/11/2011				Fecha de baja: 01/11/2010 - 30/11/2010				DIF	%
	LEVES	GRAVES	MORTALES	TOTAL	LEVES	GRAVES	MORTALES	TOTAL		
Agropecuaria y Pesca	0	0	0	0	0	0	0	0	0	0%!
Industria	11	0	0	11	16	0	0	16	-5	-31%
Construcción	5	0	0	5	8	0	0	8	-3	-38%
Servicios	44	0	0	44	83	0	0	83	-39	-47%
TOTAL	60	0	0	60	107	0	0	107	-47	-44%

14. OTROS ACCIDENTES DE TRABAJO – ACCIDENTES IN ITINERE CON BAJA – ACUMULADO 01/01/2011 – 30/11/2011

Accidentes in itinere con baja según sectores - Acumulado a 30/11/2011													
Fecha de baja: 01/01/2011 - 30/11/2011													
Recepcionados hasta el 20/12/2011													
SECTORES	LEVE			GRAVE			MORTAL			TOTAL			
	M	H	TOTAL	M	H	TOTAL	M	H	TOTAL	M	H	TOTAL	%
Agropecuaria y Pesca	1	1	2	0	1	1	0	0	0	1	2	3	0%
Industria	37	85	122	1	1	2	0	0	0	38	86	124	16%
Construcción	13	46	59	0	0	0	0	0	0	13	46	59	7%
Servicios	420	183	603	1	3	4	0	2	2	421	188	609	77%
TOTAL	471	315	786	2	5	7	0	2	2	473	322	795	100%

15. OTROS ACCIDENTES DE TRABAJO – ACCIDENTES IN ITINERE CON BAJA – ACUMULADO 01 DE ENERO – 30 DE NOVIEMBRE - COMPARACIÓN 2011 / 2010

Accidentes in itinere con baja según sectores - Acumulado a último día de Noviembre - Comparación 2011 / 2010										
Recepcionados hasta el 20/12/2011										
SECTORES	AÑO 2011				AÑO 2010				COMPARACIÓN	
	Fecha de baja: 01/01/2011 - 30/11/2011				Fecha de baja: 01/01/2010 - 30/11/2010				DIF	%
	LEVES	GRAVES	MORTALES	TOTAL	LEVES	GRAVES	MORTALES	TOTAL		
Agropecuario y Pesca	2	1	0	3	1	0	0	1	2	200%
Industria	122	2	0	124	145	0	1	146	-22	-15%
Construcción	59	0	0	59	89	0	0	89	-30	-34%
Servicios	603	4	2	609	656	4	0	660	-51	-8%
TOTAL	786	7	2	795	891	4	1	896	-101	-11%

16. OTROS ACCIDENTES DE TRABAJO – ACCIDENTES EN JORNADA SIN BAJA - NOVIEMBRE 2011

NOVIEMBRE 2011	LEVE	GRAVE	MORTAL	TOTAL
ACCIDENTE EN JORNADA SIN BAJA - Partes recepcionados 01/11/2011 - 30/11/2011	892	0	0	892

17. OTROS ACCIDENTES DE TRABAJO – ACCIDENTES EN JORNADA SIN BAJA – ACUMULADO 01/01/2011 – 30/11/2011

ACUMULADO A ÚLTIMO DÍA DE NOVIEMBRE 2011	LEVE	GRAVE	MORTAL	TOTAL
ACCIDENTE EN JORNADA SIN BAJA - Partes recepcionados 01/01/2011 - 30/11/2011	9.083	0	0	9.083