

RESUMEN ESTADÍSTICO DE SINIESTRALIDAD LABORAL



Instituto Cántabro
DE SEGURIDAD Y SALUD EN EL TRABAJO

CANTABRIA OCTUBRE DE 2011

**(Informe realizado con los partes
aceptados hasta el 20/11/2011)**

CONTENIDO:

- 1. METODOLOGÍA**
- 2. ACCIDENTES EN JORNADA DE TRABAJO CON BAJA SEGÚN SECTORES – OCTUBRE 2011**
- 3. ACCIDENTES EN JORNADA DE TRABAJO CON BAJA SEGÚN SECTORES – MES DE OCTUBRE – COMPARACIÓN 2011 / 2010**
- 4. ACCIDENTES EN JORNADA DE TRABAJO CON BAJA POR GRAVEDAD – MES DE OCTUBRE COMPARACIÓN 2011 / 2010**
- 5. ACCIDENTES EN JORNADA DE TRABAJO CON BAJA SEGÚN RAMA DE ACTIVIDAD OCTUBRE 2011**
- 6. ACCIDENTES EN JORNADA DE TRABAJO CON BAJA SEGÚN SECTORES – ACUMULADO 01/01/2011 – 31/10/2011**
- 7. ACCIDENTES EN JORNADA DE TRABAJO CON BAJA SEGÚN SECTORES – ACUMULADO 01 ENERO / 31 OCTUBRE – COMPARACIÓN 2011 - 2010**
- 8. ACCIDENTES EN JORNADA DE TRABAJO CON BAJA POR GRAVEDAD – ACUMULADO 01 ENERO / 31 OCTUBRE – COMPARACIÓN 2011 - 2010**
- 9. ACCIDENTES EN JORNADA DE TRABAJO CON BAJA SEGÚN RAMA DE ACTIVIDAD – ACUMULADO 01/01/2011 – 31/10/2011**
- 10. ACCIDENTES EN JORNADA DE TRABAJO CON BAJA – COMPARACIÓN AÑOS 2010 – 2011 – DATOS ACUMULADOS**
- 11. ACCIDENTES EN JORNADA DE TRABAJO CON BAJA – EVOLUCIÓN MENSUAL – AÑOS 2006 - 2011**
- 12. OTROS ACCIDENTES DE TRABAJO – ACCIDENTES IN ITINERE CON BAJA - OCTUBRE 2011**
- 13. OTROS ACCIDENTES DE TRABAJO – ACCIDENTES IN ITINERE CON BAJA – MES DE OCTUBRE – COMPARACIÓN 2011 / 2010**
- 14. OTROS ACCIDENTES DE TRABAJO – ACCIDENTES IN ITINERE CON BAJA – ACUMULADO 01/01/2011 – 31/10/2011**
- 15. OTROS ACCIDENTES DE TRABAJO – ACCIDENTES IN ITINERE CON BAJA – ACUMULADO 01 DE ENERO – 31 OCTUBRE - COMPARACIÓN 2011 / 2010**
- 16. OTROS ACCIDENTES DE TRABAJO – ACCIDENTES EN JORNADA SIN BAJA - OCTUBRE 2011**
- 17. OTROS ACCIDENTES DE TRABAJO – ACCIDENTES EN JORNADA SIN BAJA – ACUMULADO 01/01/2011 – 31/10/2011**

1. METODOLOGÍA

En el presente resumen se recoge información estadística detallada sobre distintos aspectos de los accidentes de trabajo registrados en Cantabria en el periodo de referencia.

Accidentes: La información se refiere a los accidentes sufridos por los trabajadores afiliados a algunos de los regímenes de la Seguridad Social que tienen cubierta dicha contingencia y que han sido notificados a la autoridad laboral mediante el sistema Delt@ (Orden TAS/2926/2002).

- **Accidentes en jornada con baja:** La práctica totalidad de este informe trata los accidentes ocurridos durante la jornada de trabajo, bien sea en el propio centro o fuera del mismo.

Debido a un cambio de criterio a nivel estatal, a partir de enero de 2010, estos datos se agregan en función de la fecha de baja médica en lugar de la fecha de aceptación del parte de accidente por la autoridad laboral.

Según esto, **para la elaboración del presente informe se han tenido en cuenta los accidentes de trabajo con fecha de baja entre el 1 y el 31 de Octubre de 2011, notificados y aceptados por la autoridad laboral hasta el 20 de Noviembre 2011, fecha en la que se han extraído los datos del sistema informático.**

Teniendo en cuenta el tiempo que transcurre desde la baja médica hasta que se notifica el accidente, esta circunstancia supone que el número de accidentes de un mes variará en función de la fecha en la que se tomen los datos. De este modo, los datos del año en curso podrán sufrir variaciones a medida que se reciban nuevos partes de accidentes de trabajo correspondientes a meses atrasados.

El efecto de este cambio de criterio es difícilmente cuantificable en términos numéricos, debido a la interacción de éste, el resto de cambios del sistema y las variables de coyuntura económica actuales. El Instituto Nacional de Seguridad e Higiene en el Trabajo ha intentado acotar la repercusión de este cambio, estimando que puede estar produciendo un descenso en los datos globales de siniestralidad del 6%.

Como la mayoría de modificaciones metodológicas que se introducen en los sistemas estadísticos, éstas afectarán en mayor o menor grado a la información elaborada durante el presente año, siendo previsible que dicho efecto desaparezca al consolidarse los cambios.

- **Accidentes in itinere:** Se denomina así a los accidentes ocurridos al ir o al volver al trabajo. A partir del mes de mayo de 2010, estos datos se agregan también en función de la fecha de baja.

- **Accidentes sin baja:** La agregación de los accidentes ocurridos sin baja médica, en los cuales no existe fecha de baja médica por su propia naturaleza, se ha realizado en función de la fecha de aceptación del parte por la Autoridad Laboral.

Gravedad: Según el dictamen facultativo, que figura en el parte médico de baja, se clasifican los accidentes en leves, graves (incluidos los muy graves) y mortales.

Clasificación de actividades: La clasificación de actividades se corresponde con lo establecido en el Real Decreto 475/2007, de 13 de abril, por el que se aprueba la Clasificación Nacional de Actividades Económicas 2009 (CNAE -2009).

Ámbito geográfico: Se corresponde con el del código de cuenta de cotización del centro de trabajo del trabajador accidentado correspondiente a la Comunidad Autónoma de Cantabria.

Variable de género: En cumplimiento de lo dispuesto en el art 20 de la Ley Orgánica 3/2007, de 22 de marzo, para la igualdad efectiva de mujeres y hombres, se ha incluido la variable de sexo en la elaboración de este documento, de modo que se pueda conocer las diferentes situaciones, condiciones, aspiraciones y necesidades de mujeres y hombres en lo relativo a los accidentes de trabajo y enfermedades profesionales.

2. ACCIDENTES EN JORNADA DE TRABAJO CON BAJA SEGÚN SECTORES OCTUBRE 2011

Accidentes en jornada de trabajo con baja según sectores - Octubre 2011													
Fecha de baja: 01/10/2011 - 31/10/2011													
Recepcionados hasta el 20/11/2011													
SECTORES	LEVE			GRAVE			MORTAL			TOTAL			
	M	H	TOTAL	M	H	TOTAL	M	H	TOTAL	M	H	TOTAL	%
Agropecuario y Pesca	9	18	27	0	1	1	0	0	0	9	19	28	7%
Industria	7	104	111	0	2	2	0	0	0	7	106	113	28%
Construcción	1	50	51	0	2	2	0	0	0	1	52	53	13%
Servicios	84	130	214	0	1	1	0	0	0	84	131	215	53%
TOTAL	101	302	403	0	6	6	0	0	0	101	308	409	100%

3. ACCIDENTES EN JORNADA DE TRABAJO CON BAJA SEGÚN SECTORES – MES DE OCTUBRE – COMPARACIÓN 2011 / 2010

Accidentes en jornada de trabajo con baja según sectores - Mes de Octubre - Comparación 2011 / 2010											
Recepcionados hasta el 20/11/2011											
SECTORES	OCTUBRE 2011				OCTUBRE 2010				COMPARACIÓN		
	Fecha de baja: 01/10/2011 - 31/10/2011				Fecha de baja: 01/10/2010 - 31/10/2010						
	LEVES	GRAVES	MORTALES	TOTAL	LEVES	GRAVES	MORTALES	TOTAL	DIF	%	
Agropecuario y Pesca	27	1	0	28	19	2	1	22	6	27%	
Industria	111	2	0	113	124	3	1	128	-15	-12%	
Construcción	51	2	0	53	74	0	1	75	-22	-29%	
Servicios	214	1	0	215	221	3	0	224	-9	-4%	
TOTAL	403	6	0	409	438	8	3	449	-40	-9%	

4. ACCIDENTES EN JORNADA DE TRABAJO CON BAJA POR GRAVEDAD – MES DE OCTUBRE – COMPARACIÓN 2011 / 2010

Accidentes en jornada de trabajo con baja - Mes de Octubre - Comparación 2011 / 2010				
Recepcionados hasta el 20/11/2011				
ACCIDENTES	OCTUBRE 2011	OCTUBRE 2010	DIFERENCIA	%
LEVES	403	438	-35	-8%
GRAVES	6	8	-2	-25%
MORTALES	0	3	-3	-100%
TOTAL	409	449	-40	-9%

5. ACCIDENTES EN JORNADA DE TRABAJO CON BAJA SEGÚN RAMA DE ACTIVIDAD – OCTUBRE 2011

Accidentes en jornada de trabajo con baja según rama de actividad - Octubre 2011										
Fecha de baja: 01/10/2011 - 31/10/2011 - Recepcionados hasta el 20/11/2011										
CNAE 2009	LEVE			GRAVE			MORTAL			TOTAL
	M	H	TOTAL	M	H	TOTAL	M	H	TOTAL	
A AGRICULTURA, GANADERÍA, SILVICULTURA Y PESCA	9	18	27	0	1	1	0	0	0	28
TOTAL SECTOR AGROPECUARIO	9	18	27	0	1	1	0	0	0	28
B INDUSTRIAS EXTRACTIVAS	0	2	2	0	0	0	0	0	0	2
C INDUSTRIA MANUFACTURERA	7	94	101	0	2	2	0	0	0	103
D SUMINISTRO DE ENERGIA ELÉCTRICA, GAS, VAPOR Y AIRE ACONDICIONADO	0	1	1	0	0	0	0	0	0	1
E SUMINISTRO DE AGUA, ACTIVIDADES DE SANEAMIENTO, GESTIÓN DE RESIDUOS Y DESCONTAMINACIÓN	0	7	7	0	0	0	0	0	0	7
TOTAL SECTOR INDUSTRIA	7	104	111	0	2	2	0	0	0	113
F CONSTRUCCIÓN	1	50	51	0	2	2	0	0	0	53
TOTAL SECTOR CONSTRUCCIÓN	1	50	51	0	2	2	0	0	0	53
G COMERCIO AL POR MAYOR Y AL POR MENOR; REPARACIÓN DE VEHÍCULOS DE MOTOR Y MOTOCICLETAS	14	32	46	0	0	0	0	0	0	46
H TRANSPORTE Y ALMACENAMIENTO	3	28	31	0	1	1	0	0	0	32
I HOSTELERÍA	22	5	27	0	0	0	0	0	0	27
J INFORMACION Y COMUNICACIONES	0	1	1	0	0	0	0	0	0	1
K ACTIVIDADES FINANCIERAS Y DE SEGUROS	1	4	5	0	0	0	0	0	0	5
M ACTIVIDADES PROFESIONALES, CIENTÍFICAS Y TÉCNICAS	4	2	6	0	0	0	0	0	0	6
N ACTIVIDADES ADMINISTRATIVAS Y SERVICIOS AUXILIARES	8	26	34	0	0	0	0	0	0	34
O ADMINISTRACIÓN PÚBLICA Y DEFENSA; SEGURIDAD SOCIAL OBLIGATORIA	5	22	27	0	0	0	0	0	0	27
P EDUCACIÓN	1	1	2	0	0	0	0	0	0	2
Q ACTIVIDADES SANITARIAS Y DE SERVICIOS SOCIALES	24	3	27	0	0	0	0	0	0	27
R ACTIVIDADES ARTÍSTICAS, RECREATIVAS Y DE ENTRETENIMIENTO	1	4	5	0	0	0	0	0	0	5
S OTROS SERVICIOS	1	2	3	0	0	0	0	0	0	3
TOTAL SECTOR SERVICIOS	84	130	214	0	1	0	0	0	0	214
TOTAL	101	302	403	0	6	6	0	0	0	409

6. ACCIDENTES EN JORNADA DE TRABAJO CON BAJA SEGÚN SECTORES – ACUMULADO 01/01/2011 – 31/10/2011

Accidentes en jornada de trabajo con baja según sectores - Acumulado a 31/10/2011													
Fecha de baja: 01/01/2011 - 31/10/2011													
Recepcionados hasta el 20/11/2011													
SECTORES	LEVE			GRAVE			MORTAL			TOTAL			
	M	H	TOTAL	M	H	TOTAL	M	H	TOTAL	M	H	TOTAL	%
Agropecuaria y Pesca	51	177	228	2	11	13	0	0	0	53	188	241	5%
Industria	120	1.154	1.274	0	17	17	0	1	1	120	1.172	1.292	27%
Construcción	5	706	711	0	16	16	0	0	0	5	722	727	15%
Servicios	1.046	1.384	2.430	0	16	16	0	1	1	1.046	1.401	2.447	52%
TOTAL	1.222	3.421	4.643	2	60	62	0	2	2	1.224	3.483	4.707	100%

7. ACCIDENTES EN JORNADA DE TRABAJO CON BAJA SEGÚN SECTORES – ACUMULADO 01 ENERO / 31 OCTUBRE – COMPARACIÓN 2011 – 2010

Accidentes en jornada de trabajo con baja según sectores - Acumulado a último día de Octubre - Comparación 2011 / 2010											
Recepcionados hasta el 20/11/2011											
SECTORES	AÑO 2011				AÑO 2010				COMPARACIÓN		
	Fecha de baja: 01/01/2011 - 31/10/2011				Fecha de baja: 01/01/2010 - 31/10/2010				DIF	%	
	LEVES	GRAVES	MORTALES	TOTAL	LEVES	GRAVES	MORTALES	TOTAL			
Agropecuaria y Pesca	228	13	0	241	214	12	2	228	13	6%	
Industria	1.274	17	1	1.292	1.474	16	4	1.494	-202	-14%	
Construcción	711	16	0	727	939	16	2	957	-230	-24%	
Servicios	2.430	16	1	2.447	2.477	19	4	2.500	-53	-2%	
TOTAL	4.643	62	2	4.707	5.104	63	12	5.179	-472	-9%	

8. ACCIDENTES EN JORNADA DE TRABAJO CON BAJA POR GRAVEDAD – ACUMULADO 01 ENERO / 31 OCTUBRE – COMPARACIÓN 2011 - 2010

Accidentes en jornada de trabajo con baja - Acumulado a último día de Octubre - Comparación 2011 / 2010				
Recepcionados hasta el 20/11/2011				
ACCIDENTES	AÑO 2011	AÑO 2010	DIFERENCIA	%
LEVES	4.643	5.104	-461	-9%
GRAVES	62	63	-1	-2%
MORTALES	2	12	-10	-83%
TOTAL	4.707	5.179	-472	-9%

9. ACCIDENTES EN JORNADA DE TRABAJO CON BAJA SEGÚN RAMA DE ACTIVIDAD – ACUMULADO 01/01/2011 – 31/10/2011

Accidentes en jornada de trabajo con baja según rama de actividad - Acumulado a 31/10/2011										
Fecha de baja: 01/01/2011 - 31/10/2011 - Recepcionados hasta el 20/11/2011										
CNAE 2009	LEVE			GRAVE			MORTAL			TOTAL
	M	H	TOTAL	M	H	TOTAL	M	H	TOTAL	
A AGRICULTURA, GANADERÍA, SILVICULTURA Y PESCA	51	177	228	2	11	13	0	0	0	241
TOTAL SECTOR AGROPECUARIO	51	177	228	2	11	13	0	0	0	241
B INDUSTRIAS EXTRACTIVAS	0	14	14	0	0	0	0	0	0	14
C INDUSTRIA MANUFACTURERA	112	1.065	1.177	0	14	14	0	1	1	1.192
D SUMINISTRO DE ENERGIA ELÉCTRICA, GAS, VAPOR Y AIRE ACONDICIONADO	0	4	4	0	0	0	0	0	0	4
E SUMINISTRO DE AGUA, ACTIVIDADES DE SANEAMIENTO, GESTIÓN DE RESIDUOS Y DESCONTAMINACIÓN	8	71	79	0	3	3	0	0	0	82
TOTAL SECTOR INDUSTRIA	120	1.154	1.274	0	17	17	0	1	1	1.292
F CONSTRUCCIÓN	5	706	711	0	16	16	0	0	0	727
TOTAL SECTOR CONSTRUCCIÓN	5	706	711	0	16	16	0	0	0	727
G COMERCIO AL POR MAYOR Y AL POR MENOR; REPARACIÓN DE VEHÍCULOS DE MOTOR Y MOTOCICLETAS	191	346	537	0	3	3	0	0	0	540
H TRANSPORTE Y ALMACENAMIENTO	34	234	268	0	5	5	0	1	1	274
I HOSTELERÍA	193	112	305	0	1	1	0	0	0	306
J INFORMACIÓN Y COMUNICACIONES	0	15	15	0	1	1	0	0	0	16
K ACTIVIDADES FINANCIERAS Y DE SEGUROS	4	10	14	0	0	0	0	0	0	14
L ACTIVIDADES INMOBILIARIAS	3	1	4	0	0	0	0	0	0	4
M ACTIVIDADES PROFESIONALES, CIENTÍFICAS Y TÉCNICAS	11	31	42	0	0	0	0	0	0	42
N ACTIVIDADES ADMINISTRATIVAS Y SERVICIOS AUXILIARES	137	231	368	0	2	2	0	0	0	370
O ADMINISTRACIÓN PÚBLICA Y DEFENSA; SEGURIDAD SOCIAL OBLIGATORIA	90	246	336	0	2	2	0	0	0	338
P EDUCACIÓN	27	14	41	0	0	0	0	0	0	41
Q ACTIVIDADES SANITARIAS Y DE SERVICIOS SOCIALES	300	55	355	0	0	0	0	0	0	355
R ACTIVIDADES ARTÍSTICAS, RECREATIVAS Y DE ENTRETENIMIENTO	23	54	77	0	0	0	0	0	0	77
S OTROS SERVICIOS	33	30	63	0	2	2	0	0	0	65
T ACTIVIDADES DE LOS HOGARES COMO EMPLEADORES Y COMO PRODUCTORES DE BIENES Y SERVICIOS PARA USO PROPIO	0	5	5	0	0	0	0	0	0	5
TOTAL SECTOR SERVICIOS	1.046	1.384	2.430	0	16	16	0	1	1	2.447
TOTAL	1.222	3.421	4.643	2	60	62	0	2	2	4.707

10. ACCIDENTES EN JORNADA DE TRABAJO CON BAJA – COMPARACIÓN AÑOS 2010 – 2011 – DATOS ACUMULADOS

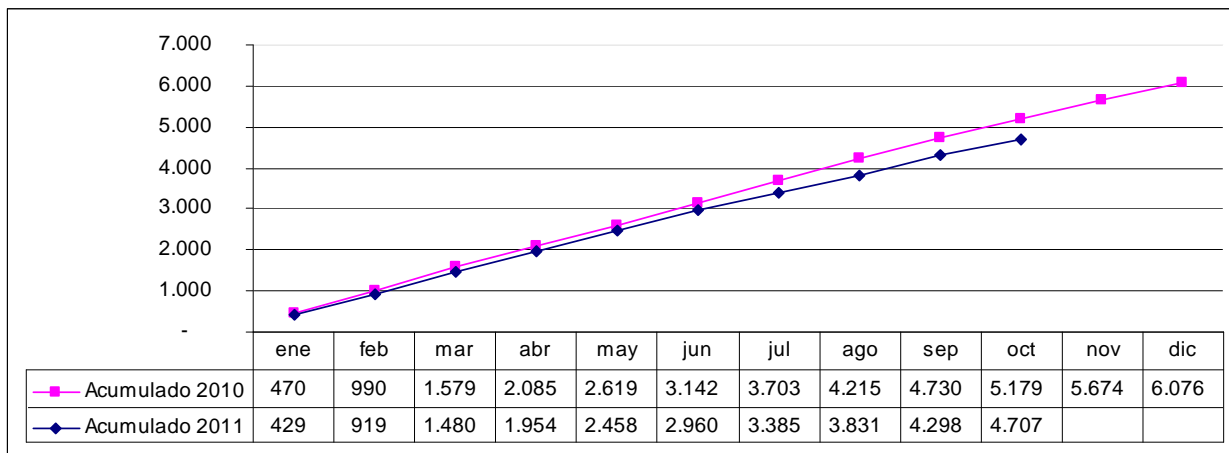

11. ACCIDENTES EN JORNADA DE TRABAJO CON BAJA – EVOLUCIÓN MENSUAL AÑOS 2006 – 2011

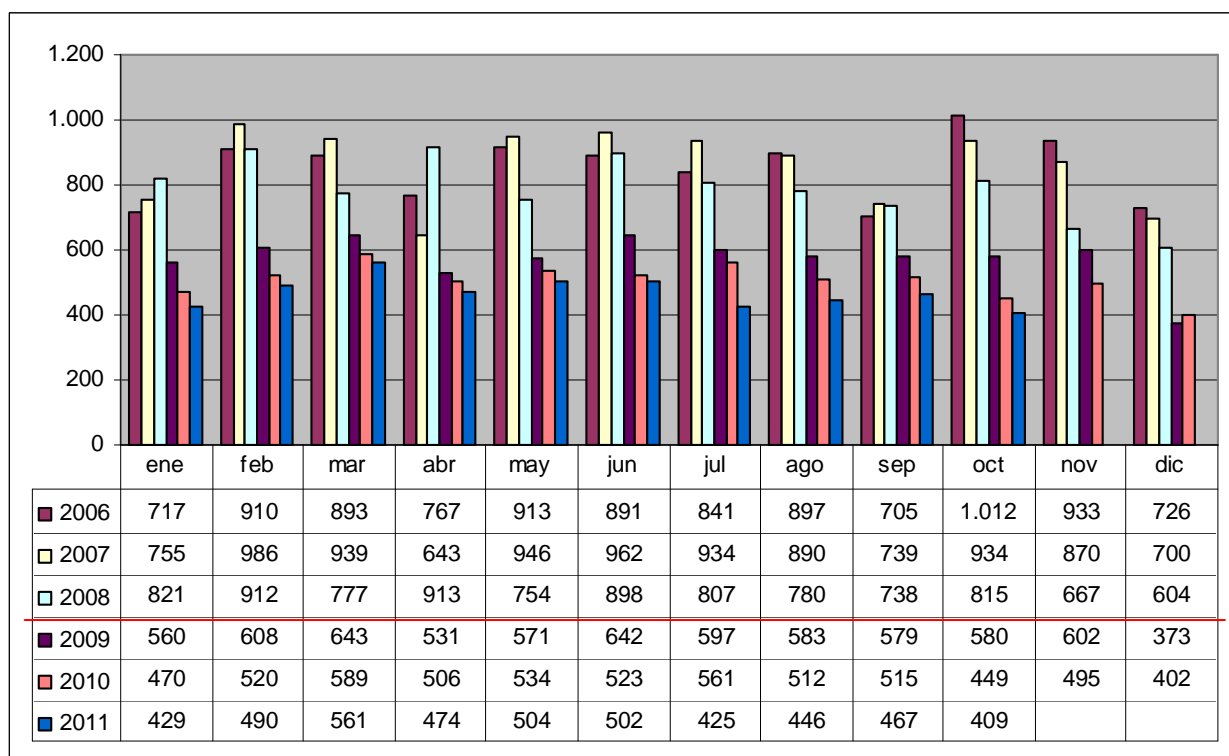

NOTA: Para la realización de esta gráfica, y con el fin de poder realizar comparaciones, se han calculado los datos del año 2009 también en función de la baja médica. Los datos de los años 2006 – 2008 están agregados en función de la fecha de aceptación del parte de accidentes por la autoridad laboral.

12. OTROS ACCIDENTES DE TRABAJO – ACCIDENTES IN ITINERE CON BAJA - OCTUBRE 2011

Accidentes in itinere con baja según sectores - Octubre 2011													
Fecha de baja: 01/10/2011 - 31/10/2011													
Recepcionados hasta el 20/11/2011													
SECTORES	LEVE			GRAVE			MORTAL			TOTAL			
	M	H	TOTAL	M	H	TOTAL	M	H	TOTAL	M	H	TOTAL	%
Agropecuaria y Pesca	0	1	1	0	0	0	0	0	0	0	1	1	1%
Industria	3	8	11	0	0	0	0	0	0	3	8	11	14%
Construcción	0	5	5	0	0	0	0	0	0	0	5	5	6%
Servicios	38	20	58	0	1	1	0	1	1	38	22	60	78%
TOTAL	41	34	75	0	1	1	0	1	1	41	36	77	100%

13. OTROS ACCIDENTES DE TRABAJO – ACCIDENTES IN ITINERE CON BAJA – MES DE OCTUBRE – COMPARACIÓN 2011 / 2010

Accidentes in itinere con baja según sectores - Mes de Octubre - Comparación 2011 / 2010										
Recepcionados hasta el 20/11/2011										
SECTORES	OCTUBRE 2011				OCTUBRE 2010				COMPARACIÓN	
	Fecha de baja: 01/10/2011 - 31/10/2011				Fecha de baja: 01/10/2010 - 31/10/2010				DIF	%
	LEVES	GRAVES	MORTALES	TOTAL	LEVES	GRAVES	MORTALES	TOTAL		
Agropecuaria y Pesca	1	0	0	1	0	0	0	0	1	0%
Industria	11	0	0	11	11	0	0	11	0	0%
Construcción	5	0	0	5	13	0	0	13	-8	-62%
Servicios	58	1	1	60	53	0	0	53	7	13%
TOTAL	75	1	1	77	77	0	0	77	0	0%

14. OTROS ACCIDENTES DE TRABAJO – ACCIDENTES IN ITINERE CON BAJA – ACUMULADO 01/01/2011 – 31/10/2011

Accidentes in itinere con baja según sectores - Acumulado a 31/10/2011													
Fecha de baja: 01/01/2011 - 31/10/2011													
Recepcionados hasta el 20/11/2011													
SECTORES	LEVE			GRAVE			MORTAL			TOTAL			
	M	H	TOTAL	M	H	TOTAL	M	H	TOTAL	M	H	TOTAL	%
Agropecuaria y Pesca	1	1	2	0	1	1	0	0	0	1	2	3	0%
Industria	35	75	110	1	1	2	0	0	0	36	76	112	15%
Construcción	10	44	54	0	0	0	0	0	0	10	44	54	7%
Servicios	388	171	559	1	3	4	0	2	2	389	176	565	77%
TOTAL	434	291	725	2	5	7	0	2	2	436	298	734	100%

15. OTROS ACCIDENTES DE TRABAJO – ACCIDENTES IN ITINERE CON BAJA – ACUMULADO 01 DE ENERO – 31 DE OCTUBRE - COMPARACIÓN 2011 / 2010

Accidentes in itinere con baja según sectores - Acumulado a último día de Octubre - Comparación 2011 / 2010										
Recepcionados hasta el 20/11/2011										
SECTORES	AÑO 2011				AÑO 2010				COMPARACIÓN	
	Fecha de baja: 01/01/2011 - 31/10/2011				Fecha de baja: 01/01/2010 - 31/10/2010				DIF	%
	LEVES	GRAVES	MORTALES	TOTAL	LEVES	GRAVES	MORTALES	TOTAL		
Agropecuario y Pesca	2	1	0	3	1	0	0	1	2	200%
Industria	110	2	0	112	129	0	1	130	-18	-14%
Construcción	54	0	0	54	81	0	0	81	-27	-33%
Servicios	559	4	2	565	573	4	0	577	-12	-2%
TOTAL	725	7	2	734	784	4	1	789	-55	-7%

16. OTROS ACCIDENTES DE TRABAJO – ACCIDENTES EN JORNADA SIN BAJA - OCTUBRE 2011

OCTUBRE 2011	LEVE	GRAVE	MORTAL	TOTAL
ACCIDENTE EN JORNADA SIN BAJA - Partes recepcionados 01/10/2011 - 31/10/2011	763	0	0	763

17. OTROS ACCIDENTES DE TRABAJO – ACCIDENTES EN JORNADA SIN BAJA – ACUMULADO 01/01/2011 – 31/10/2011

ACUMULADO A ÚLTIMO DÍA DE OCTUBRE 2011	LEVE	GRAVE	MORTAL	TOTAL
ACCIDENTE EN JORNADA SIN BAJA - Partes recepcionados 01/01/2011 - 31/10/2011	8.191	0	0	8.191