

# **RESUMEN ESTADÍSTICO DE SINIESTRALIDAD LABORAL**



**Instituto Cántabro**  
DE SEGURIDAD Y SALUD EN EL TRABAJO

## **CANTABRIA AGOSTO DE 2011**

**(informe realizado con los partes  
aceptados hasta el 20/09/2011)**

### **CONTENIDO:**

- 1. METODOLOGÍA**
- 2. ACCIDENTES EN JORNADA DE TRABAJO CON BAJA SEGÚN SECTORES – AGOSTO 2011**
- 3. ACCIDENTES EN JORNADA DE TRABAJO CON BAJA SEGÚN SECTORES – MES DE AGOSTO – COMPARACIÓN 2011 / 2010**
- 4. ACCIDENTES EN JORNADA DE TRABAJO CON BAJA POR GRAVEDAD – MES DE AGOSTO COMPARACIÓN 2011 / 2010**
- 5. ACCIDENTES EN JORNADA DE TRABAJO CON BAJA SEGÚN RAMA DE ACTIVIDAD – AGOSTO 2011**
- 6. ACCIDENTES EN JORNADA DE TRABAJO CON BAJA SEGÚN SECTORES – ACUMULADO 01/01/2011 – 31/08/2011**
- 7. ACCIDENTES EN JORNADA DE TRABAJO CON BAJA SEGÚN SECTORES – ACUMULADO 01 ENERO / 31 AGOSTO – COMPARACIÓN 2011 - 2010**
- 8. ACCIDENTES EN JORNADA DE TRABAJO CON BAJA POR GRAVEDAD – ACUMULADO 01 ENERO / 31 AGOSTO – COMPARACIÓN 2011 - 2010**
- 9. ACCIDENTES EN JORNADA DE TRABAJO CON BAJA SEGÚN RAMA DE ACTIVIDAD – ACUMULADO 01/01/2011 – 31/08/2011**
- 10. ACCIDENTES EN JORNADA DE TRABAJO CON BAJA – COMPARACIÓN AÑOS 2010 – 2011 – DATOS ACUMULADOS**
- 11. ACCIDENTES EN JORNADA DE TRABAJO CON BAJA – EVOLUCIÓN MENSUAL – AÑOS 2006 - 2011**
- 12. OTROS ACCIDENTES DE TRABAJO – ACCIDENTES IN ITINERE CON BAJA - AGOSTO 2011**
- 13. OTROS ACCIDENTES DE TRABAJO – ACCIDENTES IN ITINERE CON BAJA – MES DE AGOSTO – COMPARACIÓN 2011 / 2010**
- 14. OTROS ACCIDENTES DE TRABAJO – ACCIDENTES IN ITINERE CON BAJA – ACUMULADO 01/01/2011 – 31/08/2011**
- 15. OTROS ACCIDENTES DE TRABAJO – ACCIDENTES IN ITINERE CON BAJA – ACUMULADO 01 DE ENERO – 31 AGOSTO - COMPARACIÓN 2011 / 2010**
- 16. OTROS ACCIDENTES DE TRABAJO – ACCIDENTES EN JORNADA SIN BAJA - AGOSTO 2011**
- 17. OTROS ACCIDENTES DE TRABAJO – ACCIDENTES EN JORNADA SIN BAJA – ACUMULADO 01/01/2011 – 31/08/2011**

## 1. METODOLOGÍA

En el presente resumen se recoge información estadística detallada sobre distintos aspectos de los accidentes de trabajo registrados en Cantabria en el periodo de referencia.

**Accidentes:** La información se refiere a los accidentes sufridos por los trabajadores afiliados a algunos de los regímenes de la Seguridad Social que tienen cubierta dicha contingencia y que han sido notificados a la autoridad laboral mediante el sistema Delt@ (Orden TAS/2926/2002).

- **Accidentes en jornada con baja:** La práctica totalidad de este informe trata los accidentes ocurridos durante la jornada de trabajo, bien sea en el propio centro o fuera del mismo.

Debido a un cambio de criterio a nivel estatal, a partir de enero de 2010, estos datos se agregan en función de la fecha de baja médica en lugar de la fecha de aceptación del parte de accidente por la autoridad laboral.

Según esto, **para la elaboración del presente informe se han tenido en cuenta los accidentes de trabajo con fecha de baja entre el 1 y el 31 de Agosto de 2011, notificados y aceptados por la autoridad laboral hasta el 20 de septiembre 2011, fecha en la que se han extraído los datos del sistema informático.**

Teniendo en cuenta el tiempo que transcurre desde la baja médica hasta que se notifica el accidente, esta circunstancia supone que el número de accidentes de un mes variará en función de la fecha en la que se tomen los datos. De este modo, los datos del año en curso podrán sufrir variaciones a medida que se reciban nuevos partes de accidentes de trabajo correspondientes a meses atrasados.

El efecto de este cambio de criterio es difícilmente cuantificable en términos numéricos, debido a la interacción de éste, el resto de cambios del sistema y las variables de coyuntura económica actuales. El Instituto Nacional de Seguridad e Higiene en el Trabajo ha intentado acotar la repercusión de este cambio, estimando que puede estar produciendo un descenso en los datos globales de siniestralidad del 6%.

Como la mayoría de modificaciones metodológicas que se introducen en los sistemas estadísticos, éstas afectarán en mayor o menor grado a la información elaborada durante el presente año, siendo previsible que dicho efecto desaparezca al consolidarse los cambios.

- **Accidentes in itinere:** Se denomina así a los accidentes ocurridos al ir o al volver al trabajo. A partir del mes de mayo de 2010, estos datos se agregan también en función de la fecha de baja.

- **Accidentes sin baja:** La agregación de los accidentes ocurridos sin baja médica, en los cuales no existe fecha de baja médica por su propia naturaleza, se ha realizado en función de la fecha de aceptación del parte por la Autoridad Laboral.

**Gravedad:** Según el dictamen facultativo, que figura en el parte médico de baja, se clasifican los accidentes en leves, graves (incluidos los muy graves) y mortales.

**Clasificación de actividades:** La clasificación de actividades se corresponde con lo establecido en el Real Decreto 475/2007, de 13 de abril, por el que se aprueba la Clasificación Nacional de Actividades Económicas 2009 (CNAE -2009).

**Ámbito geográfico:** Se corresponde con el del código de cuenta de cotización del centro de trabajo del trabajador accidentado correspondiente a la Comunidad Autónoma de Cantabria.

**Variable de género:** En cumplimiento de lo dispuesto en el art 20 de la Ley Orgánica 3/2007, de 22 de marzo, para la igualdad efectiva de mujeres y hombres, se ha incluido la variable de sexo en la elaboración de este documento, de modo que se pueda conocer las diferentes situaciones, condiciones, aspiraciones y necesidades de mujeres y hombres en lo relativo a los accidentes de trabajo y enfermedades profesionales.

## 2. ACCIDENTES EN JORNADA DE TRABAJO CON BAJA SEGÚN SECTORES AGOSTO 2011

Accidentes en jornada de trabajo con baja según sectores - Agosto 2011													
Fecha de baja: 01/08/2011 - 31/08/2011													
Recepcionados hasta el 20/09/2011													
SECTORES	LEVE			GRAVE			MORTAL			TOTAL			
	M	H	TOTAL	M	H	TOTAL	M	H	TOTAL	M	H	TOTAL	%
Agropecuario y Pesca	5	18	23	1	0	1	0	0	0	6	18	24	6%
Industria	15	82	97	0	1	1	0	0	0	15	83	98	23%
Construcción	0	59	59	0	1	1	0	0	0	0	60	60	14%
Servicios	99	145	244	0	1	1	0	0	0	99	146	245	57%
<b>TOTAL</b>	<b>119</b>	<b>304</b>	<b>423</b>	<b>1</b>	<b>3</b>	<b>4</b>	<b>0</b>	<b>0</b>	<b>0</b>	<b>120</b>	<b>307</b>	<b>427</b>	<b>100%</b>

## 3. ACCIDENTES EN JORNADA DE TRABAJO CON BAJA SEGÚN SECTORES – MES DE AGOSTO – COMPARACIÓN 2011 / 2010

Accidentes en jornada de trabajo con baja según sectores - Mes de Agosto - Comparación 2011 / 2010											
Recepcionados hasta el 20/09/2011											
SECTORES	AGOSTO 2011				AGOSTO 2010				COMPARACIÓN		
	Fecha de baja: 01/08/2011 - 31/08/2011				Fecha de baja: 01/08/2010 - 31/08/2010				DIF	%	
	LEVES	GRAVES	MORTALES	TOTAL	LEVES	GRAVES	MORTALES	TOTAL			
Agropecuario y Pesca	23	1	0	24	16	0	0	16	8	50%	
Industria	97	1	0	98	107	2	0	109	-11	-10%	
Construcción	59	1	0	60	81	2	0	83	-23	-28%	
Servicios	244	1	0	245	300	3	1	304	-59	-19%	
<b>TOTAL</b>	<b>423</b>	<b>4</b>	<b>0</b>	<b>427</b>	<b>504</b>	<b>7</b>	<b>1</b>	<b>512</b>	<b>-85</b>	<b>-17%</b>	

## 4. ACCIDENTES EN JORNADA DE TRABAJO CON BAJA POR GRAVEDAD – MES DE AGOSTO – COMPARACIÓN 2011 / 2010

Accidentes en jornada de trabajo con baja - Mes de Agosto - Comparación 2011 / 2010				
Recepcionados hasta el 20/09/2011				
ACCIDENTES	AGOSTO 2011	AGOSTO 2010	DIFERENCIA	%
LEVES	423	504	-81	-16%
GRAVES	4	7	-3	-43%
MORTALES	0	1	-1	0%
<b>TOTAL</b>	<b>427</b>	<b>512</b>	<b>-85</b>	<b>-17%</b>

## 5. ACCIDENTES EN JORNADA DE TRABAJO CON BAJA SEGÚN RAMA DE ACTIVIDAD – AGOSTO 2011

Accidentes en jornada de trabajo con baja según rama de actividad - Agosto 2011										
Fecha de baja: 01/08/2011 - 31/08/2011 - Recepcionados hasta el 20/09/2011										
CNAE 2009	LEVE			GRAVE			MORTAL			TOTAL
	M	H	TOTAL	M	H	TOTAL	M	H	TOTAL	
A AGRICULTURA, GANADERÍA, SILVICULTURA Y PESCA	5	18	23	1	0	1	0	0	0	24
<b>TOTAL SECTOR AGROPECUARIO</b>	<b>5</b>	<b>18</b>	<b>23</b>	<b>1</b>	<b>0</b>	<b>1</b>	<b>0</b>	<b>0</b>	<b>0</b>	<b>24</b>
C INDUSTRIA MANUFACTURERA	15	78	93	0	1	1	0	0	0	94
E SUMINISTRO DE AGUA, ACTIVIDADES DE SANEAMIENTO, GESTIÓN DE RESIDUOS Y DESCONTAMINACIÓN	0	4	4	0	0	0	0	0	0	4
<b>TOTAL SECTOR INDUSTRIA</b>	<b>15</b>	<b>82</b>	<b>97</b>	<b>0</b>	<b>1</b>	<b>1</b>	<b>0</b>	<b>0</b>	<b>0</b>	<b>98</b>
F CONSTRUCCIÓN	0	59	59	0	1	1	0	0	0	60
<b>TOTAL SECTOR CONSTRUCCIÓN</b>	<b>0</b>	<b>59</b>	<b>59</b>	<b>0</b>	<b>1</b>	<b>1</b>	<b>0</b>	<b>0</b>	<b>0</b>	<b>60</b>
G COMERCIO AL POR MAYOR Y AL POR MENOR; REPARACIÓN DE VEHÍCULOS DE MOTOR Y MOTOCICLETAS	21	45	66	0	1	0	0	0	0	67
H TRANSPORTE Y ALMACENAMIENTO	3	22	25	0	0	0	0	0	0	25
I HOSTELERÍA	26	14	40	0	0	0	0	0	0	40
L ACTIVIDADES INMOBILIARIAS	1	0	1	0	0	0	0	0	0	1
M ACTIVIDADES PROFESIONALES, CIENTÍFICAS Y TÉCNICAS	0	3	3	0	0	0	0	0	0	3
N ACTIVIDADES ADMINISTRATIVAS Y SERVICIOS AUXILIARES	9	14	23	0	0	0	0	0	0	23
O ADMINISTRACIÓN PÚBLICA Y DEFENSA; SEGURIDAD SOCIAL OBLIGATORIA	6	30	36	0	0	0	0	0	0	36
P EDUCACIÓN	2	0	2	0	0	0	0	0	0	2
Q ACTIVIDADES SANITARIAS Y DE SERVICIOS SOCIALES	24	6	30	0	0	0	0	0	0	30
R ACTIVIDADES ARTÍSTICAS, RECREATIVAS Y DE ENTRETENIMIENTO	2	8	10	0	0	0	0	0	0	10
S OTROS SERVICIOS	5	3	8	0	0	0	0	0	0	8
<b>TOTAL SECTOR SERVICIOS</b>	<b>99</b>	<b>145</b>	<b>244</b>	<b>0</b>	<b>1</b>	<b>1</b>	<b>0</b>	<b>0</b>	<b>0</b>	<b>245</b>
<b>TOTAL</b>	<b>119</b>	<b>304</b>	<b>423</b>	<b>1</b>	<b>3</b>	<b>4</b>	<b>0</b>	<b>0</b>	<b>0</b>	<b>427</b>

## 6. ACCIDENTES EN JORNADA DE TRABAJO CON BAJA SEGÚN SECTORES – ACUMULADO 01/01/2011 – 31/08/2011

Accidentes en jornada de trabajo con baja según sectores - Acumulado a 31/08/2011													
Fecha de baja: 01/01/2011 - 31/08/2011													
Recepcionados hasta el 20/09/2011													
SECTORES	LEVE			GRAVE			MORTAL			TOTAL			
	M	H	TOTAL	M	H	TOTAL	M	H	TOTAL	M	H	TOTAL	%
Agropecuario y Pesca	38	143	181	1	7	8	0	0	0	39	150	189	5%
Industria	108	927	1.035	0	14	14	0	1	1	108	942	1.050	28%
Construcción	3	585	588	0	10	10	0	0	0	3	595	598	16%
Servicios	842	1.106	1.948	0	14	14	0	1	1	842	1.121	1.963	52%
<b>TOTAL</b>	<b>991</b>	<b>2.761</b>	<b>3.752</b>	<b>1</b>	<b>45</b>	<b>46</b>	<b>0</b>	<b>2</b>	<b>2</b>	<b>992</b>	<b>2.808</b>	<b>3.800</b>	<b>100%</b>

## 7. ACCIDENTES EN JORNADA DE TRABAJO CON BAJA SEGÚN SECTORES – ACUMULADO 01 ENERO / 31 AGOSTO – COMPARACIÓN 2011 – 2010

Accidentes en jornada de trabajo con baja según sectores - Acumulado a último día de Agosto - Comparación 2011 / 2010											
Recepcionados hasta el 20/09/2011											
SECTORES	AÑO 2011				AÑO 2010				COMPARACIÓN		
	Fecha de baja: 01/01/2011 - 31/08/2011				Fecha de baja: 01/01/2010 - 31/08/2010				DIF	%	
	LEVES	GRAVES	MORTALES	TOTAL	LEVES	GRAVES	MORTALES	TOTAL			
Agropecuario y Pesca	181	8	0	189	168	10	1	179	10	6%	
Industria	1.035	14	1	1.050	1193	11	3	1.207	-157	-13%	
Construcción	588	10	0	598	765	14	1	780	-182	-23%	
Servicios	1.948	14	1	1.963	2029	16	4	2.049	-86	-4%	
<b>TOTAL</b>	<b>3.752</b>	<b>46</b>	<b>2</b>	<b>3.800</b>	<b>4.155</b>	<b>51</b>	<b>9</b>	<b>4.215</b>	<b>-415</b>	<b>-10%</b>	

## 8. ACCIDENTES EN JORNADA DE TRABAJO CON BAJA POR GRAVEDAD – ACUMULADO 01 ENERO / 31 AGOSTO – COMPARACIÓN 2011 - 2010

Accidentes en jornada de trabajo con baja - Acumulado a último día de Agosto - Comparación 2011 / 2010				
Recepcionados hasta el 20/09/2011				
ACCIDENTES	AÑO 2011	AÑO 2010	DIFERENCIA	%
LEVES	3.752	4.155	-403	-10%
GRAVES	46	51	-5	-10%
MORTALES	2	9	-7	-78%
<b>TOTAL</b>	<b>3.800</b>	<b>4.215</b>	<b>-415</b>	<b>-10%</b>

## 9. ACCIDENTES EN JORNADA DE TRABAJO CON BAJA SEGÚN RAMA DE ACTIVIDAD – ACUMULADO 01/01/2011 – 31/08/2011

Accidentes en jornada de trabajo con baja según rama de actividad - Acumulado a 31/08/2011										
Fecha de baja: 01/01/2011 - 31/08/2011 - Recepcionados hasta el 20/09/2011										
CNAE 2009	LEVE			GRAVE			MORTAL			TOTAL
	M	H	TOTAL	M	H	TOTAL	M	H	TOTAL	
A AGRICULTURA, GANADERÍA, SILVICULTURA Y PESCA	38	143	181	1	7	8	0	0	0	189
<b>TOTAL SECTOR AGROPECUARIO</b>	<b>38</b>	<b>143</b>	<b>181</b>	<b>1</b>	<b>7</b>	<b>8</b>	<b>0</b>	<b>0</b>	<b>0</b>	<b>189</b>
B INDUSTRIAS EXTRACTIVAS	0	11	11	0	0	0	0	0	0	11
C INDUSTRIA MANUFACTURERA	101	857	958	0	11	11	0	1	1	970
D SUMINISTRO DE ENERGIA ELÉCTRICA, GAS, VAPOR Y AIRE ACONDICIONADO	0	2	2	0	0	0	0	0	0	2
E SUMINISTRO DE AGUA, ACTIVIDADES DE SANEAMIENTO, GESTIÓN DE RESIDUOS Y DESCONTAMINACIÓN	7	57	64	0	3	3	0	0	0	67
<b>TOTAL SECTOR INDUSTRIA</b>	<b>108</b>	<b>927</b>	<b>1.035</b>	<b>0</b>	<b>14</b>	<b>14</b>	<b>0</b>	<b>1</b>	<b>1</b>	<b>1.050</b>
F CONSTRUCCIÓN	3	585	588	0	10	10	0	0	0	598
<b>TOTAL SECTOR CONSTRUCCIÓN</b>	<b>3</b>	<b>585</b>	<b>588</b>	<b>0</b>	<b>10</b>	<b>10</b>	<b>0</b>	<b>0</b>	<b>0</b>	<b>598</b>
G COMERCIO AL POR MAYOR Y AL POR MENOR; REPARACIÓN DE VEHÍCULOS DE MOTOR Y MOTOCICLETAS	152	282	434	0	3	3	0	0	0	437
H TRANSPORTE Y ALMACENAMIENTO	24	186	210	0	3	3	0	1	1	214
I HOSTELERÍA	148	86	234	0	1	1	0	0	0	235
J INFORMACIÓN Y COMUNICACIONES	0	14	14	0	1	1	0	0	0	15
K ACTIVIDADES FINANCIERAS Y DE SEGUROS	3	6	9	0	0	0	0	0	0	9
L ACTIVIDADES INMOBILIARIAS	3	1	4	0	0	0	0	0	0	4
M ACTIVIDADES PROFESIONALES, CIENTÍFICAS Y TÉCNICAS	5	26	31	0	0	0	0	0	0	31
N ACTIVIDADES ADMINISTRATIVAS Y SERVICIOS AUXILIARES	115	179	294	0	2	2	0	0	0	296
O ADMINISTRACIÓN PÚBLICA Y DEFENSA; SEGURIDAD SOCIAL OBLIGATORIA	76	196	272	0	2	2	0	0	0	274
P EDUCACIÓN	24	11	35	0	0	0	0	0	0	35
Q ACTIVIDADES SANITARIAS Y DE SERVICIOS SOCIALES	242	47	289	0	0	0	0	0	0	289
R ACTIVIDADES ARTÍSTICAS, RECREATIVAS Y DE ENTRETENIMIENTO	21	44	65	0	0	0	0	0	0	65
S OTROS SERVICIOS	29	25	54	0	2	2	0	0	0	56
T ACTIVIDADES DE LOS HOGARES COMO EMPLEADORES Y COMO PRODUCTORES DE BIENES Y SERVICIOS PARA USO PROPIO	0	3	3	0	0	0	0	0	0	3
<b>TOTAL SECTOR SERVICIOS</b>	<b>842</b>	<b>1.106</b>	<b>1.948</b>	<b>0</b>	<b>14</b>	<b>14</b>	<b>0</b>	<b>1</b>	<b>1</b>	<b>1.963</b>
<b>TOTAL</b>	<b>991</b>	<b>2.761</b>	<b>3.752</b>	<b>1</b>	<b>45</b>	<b>46</b>	<b>0</b>	<b>2</b>	<b>2</b>	<b>3.800</b>

## 10. ACCIDENTES EN JORNADA DE TRABAJO CON BAJA – COMPARACIÓN AÑOS 2010 – 2011 – DATOS ACUMULADOS

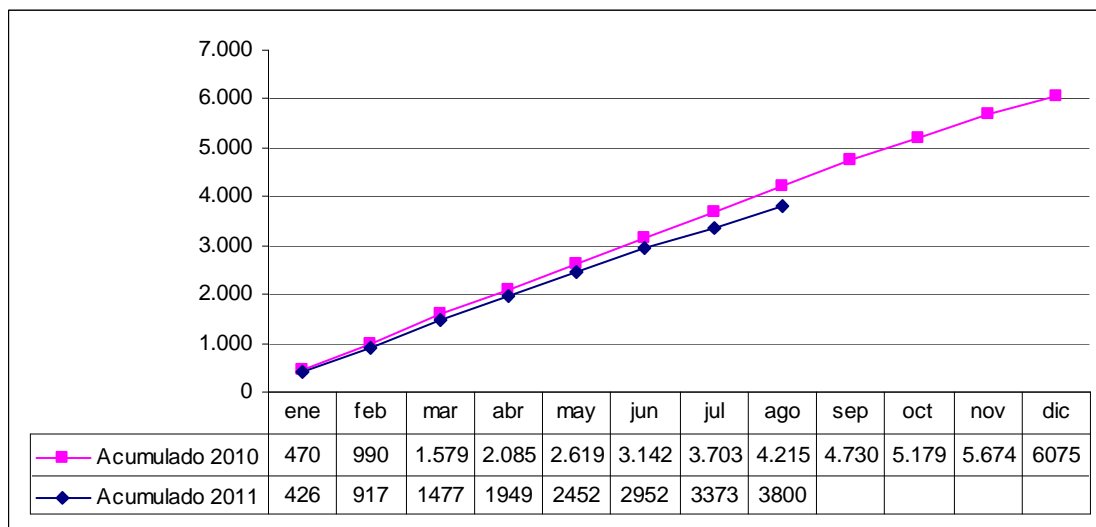

## 11. ACCIDENTES EN JORNADA DE TRABAJO CON BAJA – EVOLUCIÓN MENSUAL AÑOS 2006 – 2011

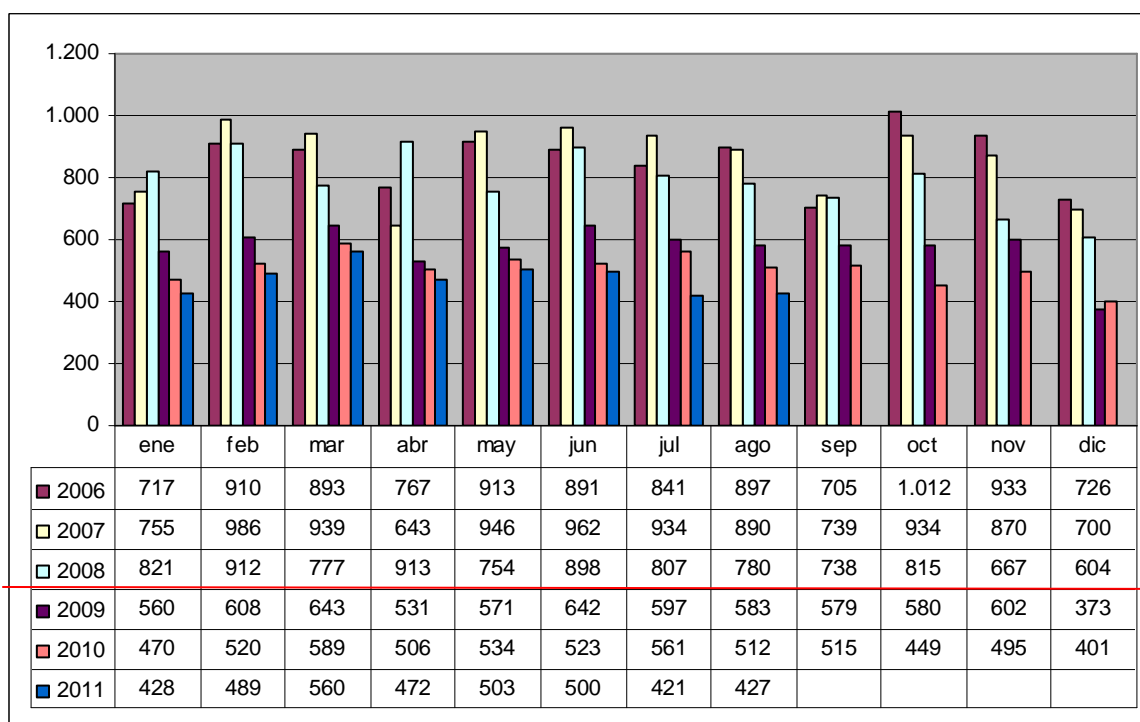

**NOTA:** Para la realización de esta gráfica, y con el fin de poder realizar comparaciones, se han calculado los datos del año 2009 también en función de la baja médica. Los datos de los años 2006 – 2008 están agregados en función de la fecha de aceptación del parte de accidentes por la autoridad laboral.

## 12. OTROS ACCIDENTES DE TRABAJO – ACCIDENTES IN ITINERE CON BAJA - AGOSTO 2011

Accidentes in itinere con baja según sectores - Agosto 2011													
Fecha de baja: 01/08/2011 - 31/08/2011													
Recepcionados hasta el 20/09/2011													
SECTORES	LEVE			GRAVE			MORTAL			TOTAL			
	M	H	TOTAL	M	H	TOTAL	M	H	TOTAL	M	H	TOTAL	%
Agropecuaria y Pesca	0	0	0	0	1	1	0	0	0	0	1	1	1%
Industria	4	8	12	0	0	0	0	0	0	4	8	12	17%
Construcción	0	3	3	0	0	0	0	0	0	0	3	3	4%
Servicios	40	13	53	0	1	1	0	0	0	40	14	54	77%
<b>TOTAL</b>	<b>44</b>	<b>24</b>	<b>68</b>	<b>0</b>	<b>2</b>	<b>2</b>	<b>0</b>	<b>0</b>	<b>0</b>	<b>44</b>	<b>26</b>	<b>70</b>	<b>100%</b>

## 13. OTROS ACCIDENTES DE TRABAJO – ACCIDENTES IN ITINERE CON BAJA – MES DE AGOSTO – COMPARACIÓN 2011 / 2010

Accidentes in itinere con baja según sectores - Mes de Agosto - Comparación 2011 / 2010										
Recepcionados hasta el 20/09/2011										
SECTORES	AGOSTO 2011				AGOSTO 2010				COMPARACIÓN	
	Fecha de baja: 01/08/2011 - 31/08/2011				Fecha de baja: 01/08/2010 - 31/08/2010				DIF	%
	LEVES	GRAVES	MORTALES	TOTAL	LEVES	GRAVES	MORTALES	TOTAL		
Agropecuaria y Pesca	0	1	0	1	0	0	0	0	1	0%
Industria	12	0	0	12	10	0	0	10	2	20%
Construcción	3	0	0	3	12	0	0	12	-9	-75%
Servicios	53	1	0	54	43	1	0	44	10	23%
<b>TOTAL</b>	<b>68</b>	<b>2</b>	<b>0</b>	<b>70</b>	<b>65</b>	<b>1</b>	<b>0</b>	<b>66</b>	<b>4</b>	<b>6%</b>

## 14. OTROS ACCIDENTES DE TRABAJO – ACCIDENTES IN ITINERE CON BAJA – ACUMULADO 01/01/2011 – 31/08/2011

Accidentes in itinere con baja según sectores - Acumulado a 31/08/2011													
Fecha de baja: 01/01/2011 - 31/08/2011													
Recepcionados hasta el 20/09/2011													
SECTORES	LEVE			GRAVE			MORTAL			TOTAL			
	M	H	TOTAL	M	H	TOTAL	M	H	TOTAL	M	H	TOTAL	%
Agropecuaria y Pesca	1	0	1	0	1	1	0	0	0	1	1	2	0%
Industria	32	58	90	1	1	2	0	0	0	33	59	92	16%
Construcción	8	36	44	0	0	0	0	0	0	8	36	44	8%
Servicios	304	134	438	1	2	3	0	1	1	305	137	442	76%
<b>TOTAL</b>	<b>345</b>	<b>228</b>	<b>573</b>	<b>2</b>	<b>4</b>	<b>6</b>	<b>0</b>	<b>1</b>	<b>1</b>	<b>347</b>	<b>233</b>	<b>580</b>	<b>100%</b>

**15. OTROS ACCIDENTES DE TRABAJO – ACCIDENTES IN ITINERE CON BAJA – ACUMULADO 01 DE ENERO – 31 DE AGOSTO - COMPARACIÓN 2011 / 2010**

Accidentes in itinere con baja según sectores - Acumulado a último día de Agosto - Comparación 2011 / 2010										
Recepcionados hasta el 20/09/2011										
SECTORES	AÑO 2011				AÑO 2010				COMPARACIÓN	
	Fecha de baja: 01/01/2011 - 31/08/2011				Fecha de baja: 01/01/2010 - 31/08/2010				DIF	%
	LEVES	GRAVES	MORTALES	TOTAL	LEVES	GRAVES	MORTALES	TOTAL		
Agropecuario y Pesca	1	1	0	2	1	0	0	1	1	100%
Industria	90	2	0	92	108	0	1	109	-17	-16%
Construcción	44	0	0	44	64	0	0	64	-20	-31%
Servicios	438	3	1	442	457	4	0	461	-19	-4%
<b>TOTAL</b>	<b>573</b>	<b>6</b>	<b>1</b>	<b>580</b>	<b>630</b>	<b>4</b>	<b>1</b>	<b>635</b>	<b>-55</b>	<b>-9%</b>

**16. OTROS ACCIDENTES DE TRABAJO – ACCIDENTES EN JORNADA SIN BAJA - AGOSTO 2011**

AGOSTO 2011	LEVE	GRAVE	MORTAL	TOTAL
ACCIDENTE EN JORNADA SIN BAJA - Partes recepcionados 01/08/2011 - 31/08/2011	788	0	0	788

**17. OTROS ACCIDENTES DE TRABAJO – ACCIDENTES EN JORNADA SIN BAJA – ACUMULADO 01/01/2011 – 31/08/2011**

ACUMULADO A ÚLTIMO DÍA DE AGOSTO 2011	LEVE	GRAVE	MORTAL	TOTAL
ACCIDENTE EN JORNADA SIN BAJA - Partes recepcionados 01/01/2011 - 31/08/2011	6.674	0	0	6.674