

RESUMEN ESTADÍSTICO DE SINIESTRALIDAD LABORAL



Instituto Cántabro
DE SEGURIDAD Y SALUD EN EL TRABAJO

CANTABRIA JULIO DE 2011

**(informe realizado con los partes
aceptados hasta el 20/08/2011)**

CONTENIDO:

- 1. METODOLOGÍA**
- 2. ACCIDENTES EN JORNADA DE TRABAJO CON BAJA SEGÚN SECTORES – JULIO 2011**
- 3. ACCIDENTES EN JORNADA DE TRABAJO CON BAJA SEGÚN SECTORES – MES DE JULIO – COMPARACIÓN 2011 / 2010**
- 4. ACCIDENTES EN JORNADA DE TRABAJO CON BAJA POR GRAVEDAD – MES DE JULIO COMPARACIÓN 2011 / 2010**
- 5. ACCIDENTES EN JORNADA DE TRABAJO CON BAJA SEGÚN RAMA DE ACTIVIDAD – JULIO 2011**
- 6. ACCIDENTES EN JORNADA DE TRABAJO CON BAJA SEGÚN SECTORES – ACUMULADO 01/01/2011 – 31/07/2011**
- 7. ACCIDENTES EN JORNADA DE TRABAJO CON BAJA SEGÚN SECTORES – ACUMULADO 01 ENERO / 31 JULIO – COMPARACIÓN 2011 - 2010**
- 8. ACCIDENTES EN JORNADA DE TRABAJO CON BAJA POR GRAVEDAD – ACUMULADO 01 ENERO / 31 JULIO – COMPARACIÓN 2011 - 2010**
- 9. ACCIDENTES EN JORNADA DE TRABAJO CON BAJA SEGÚN RAMA DE ACTIVIDAD – ACUMULADO 01/01/2011 – 31/07/2011**
- 10. ACCIDENTES EN JORNADA DE TRABAJO CON BAJA – COMPARACIÓN AÑOS 2010 – 2011 – DATOS ACUMULADOS**
- 11. ACCIDENTES EN JORNADA DE TRABAJO CON BAJA – EVOLUCIÓN MENSUAL – AÑOS 2006 - 2011**
- 12. OTROS ACCIDENTES DE TRABAJO – ACCIDENTES IN ITINERE CON BAJA - JULIO 2011**
- 13. OTROS ACCIDENTES DE TRABAJO – ACCIDENTES IN ITINERE CON BAJA – MES DE JULIO – COMPARACIÓN 2011 / 2010**
- 14. OTROS ACCIDENTES DE TRABAJO – ACCIDENTES IN ITINERE CON BAJA – ACUMULADO 01/01/2011 – 31/07/2011**
- 15. OTROS ACCIDENTES DE TRABAJO – ACCIDENTES IN ITINERE CON BAJA – ACUMULADO 01 DE ENERO – 31 JULIO - COMPARACIÓN 2011 / 2010**
- 16. OTROS ACCIDENTES DE TRABAJO – ACCIDENTES EN JORNADA SIN BAJA - JULIO 2011**
- 17. OTROS ACCIDENTES DE TRABAJO – ACCIDENTES EN JORNADA SIN BAJA – ACUMULADO 01/01/2011 – 31/07/2011**

1. METODOLOGÍA

En el presente resumen se recoge información estadística detallada sobre distintos aspectos de los accidentes de trabajo registrados en Cantabria en el periodo de referencia.

Accidentes: La información se refiere a los accidentes sufridos por los trabajadores afiliados a algunos de los regímenes de la Seguridad Social que tienen cubierta dicha contingencia y que han sido notificados a la autoridad laboral mediante el sistema Delt@ (Orden TAS/2926/2002).

- **Accidentes en jornada con baja:** La práctica totalidad de este informe trata los accidentes ocurridos durante la jornada de trabajo, bien sea en el propio centro o fuera del mismo.

Debido a un cambio de criterio a nivel estatal, a partir de enero de 2010, estos datos se agregan en función de la fecha de baja médica en lugar de la fecha de aceptación del parte de accidente por la autoridad laboral.

Según esto, **para la elaboración del presente informe se han tenido en cuenta los accidentes de trabajo con fecha de baja entre el 1 y el 31 de Julio de 2011, notificados y aceptados por la autoridad laboral hasta el 20 de agosto 2011, fecha en la que se han extraído los datos del sistema informático.**

Teniendo en cuenta el tiempo que transcurre desde la baja médica hasta que se notifica el accidente, esta circunstancia supone que el número de accidentes de un mes variará en función de la fecha en la que se tomen los datos. De este modo, los datos del año en curso podrán sufrir variaciones a medida que se reciban nuevos partes de accidentes de trabajo correspondientes a meses atrasados.

El efecto de este cambio de criterio es difícilmente cuantificable en términos numéricos, debido a la interacción de éste, el resto de cambios del sistema y las variables de coyuntura económica actuales. El Instituto Nacional de Seguridad e Higiene en el Trabajo ha intentado acotar la repercusión de este cambio, estimando que puede estar produciendo un descenso en los datos globales de siniestralidad del 6%.

Como la mayoría de modificaciones metodológicas que se introducen en los sistemas estadísticos, éstas afectarán en mayor o menor grado a la información elaborada durante el presente año, siendo previsible que dicho efecto desaparezca al consolidarse los cambios.

- **Accidentes in itinere:** Se denomina así a los accidentes ocurridos al ir o al volver al trabajo. A partir del mes de mayo de 2010, estos datos se agregan también en función de la fecha de baja.

- **Accidentes sin baja:** La agregación de los accidentes ocurridos sin baja médica, en los cuales no existe fecha de baja médica por su propia naturaleza, se ha realizado en función de la fecha de aceptación del parte por la Autoridad Laboral.

Gravedad: Según el dictamen facultativo, que figura en el parte médico de baja, se clasifican los accidentes en leves, graves (incluidos los muy graves) y mortales.

Clasificación de actividades: La clasificación de actividades se corresponde con lo establecido en el Real Decreto 475/2007, de 13 de abril, por el que se aprueba la Clasificación Nacional de Actividades Económicas 2009 (CNAE -2009).

Ámbito geográfico: Se corresponde con el del código de cuenta de cotización del centro de trabajo del trabajador accidentado correspondiente a la Comunidad Autónoma de Cantabria.

Variable de género: En cumplimiento de lo dispuesto en el art 20 de la Ley Orgánica 3/2007, de 22 de marzo, para la igualdad efectiva de mujeres y hombres, se ha incluido la variable de sexo en la elaboración de este documento, de modo que se pueda conocer las diferentes situaciones, condiciones, aspiraciones y necesidades de mujeres y hombres en lo relativo a los accidentes de trabajo y enfermedades profesionales.

2. ACCIDENTES EN JORNADA DE TRABAJO CON BAJA SEGÚN SECTORES JULIO 2011

Accidentes en jornada de trabajo con baja según sectores - Julio 2011													
Fecha de baja: 01/07/2011 - 31/07/2011													
Recepcionados hasta el 20/08/2011													
SECTORES	LEVE			GRAVE			MORTAL			TOTAL			
	M	H	TOTAL	M	H	TOTAL	M	H	TOTAL	M	H	TOTAL	%
Agropecuario y Pesca	3	15	18	0	0	0	0	0	0	3	15	18	5%
Industria	8	83	91	0	3	3	0	0	0	8	86	94	24%
Construcción	0	65	65	0	0	0	0	0	0	0	65	65	16%
Servicios	105	115	220	0	1	1	0	0	0	105	116	221	56%
TOTAL	116	278	394	0	4	4	0	0	0	116	282	398	100%

3. ACCIDENTES EN JORNADA DE TRABAJO CON BAJA SEGÚN SECTORES – MES DE JULIO – COMPARACIÓN 2011 / 2010

Accidentes en jornada de trabajo con baja según sectores - Mes de Julio - Comparación 2011 / 2010											
Recepcionados hasta el 20/08/2011											
SECTORES	JULIO 2011				JULIO 2010				COMPARACIÓN		
	Fecha de baja: 01/07/2011 - 31/07/2011				Fecha de baja: 01/07/2010 - 31/07/2010						
	LEVES	GRAVES	MORTALES	TOTAL	LEVES	GRAVES	MORTALES	TOTAL	DIF	%	
Agropecuario y Pesca	18	0	0	18	30	2	1	33	-15	-45%	
Industria	91	3	0	94	148	0	0	148	-54	-36%	
Construcción	65	0	0	65	98	4	0	102	-37	-36%	
Servicios	220	1	0	221	276	2	0	278	-57	-21%	
TOTAL	394	4	0	398	552	8	1	561	-163	-29%	

4. ACCIDENTES EN JORNADA DE TRABAJO CON BAJA POR GRAVEDAD – MES DE JULIO – COMPARACIÓN 2011 / 2010

Accidentes en jornada de trabajo con baja - Mes de Julio - Comparación 2011 / 2010				
Recepcionados hasta el 20/08/2011				
ACCIDENTES	JULIO 2011	JULIO 2010	DIFERENCIA	%
LEVES	394	552	-158	-29%
GRAVES	4	8	-4	-50%
MORTALES	0	1	-1	0%
TOTAL	398	561	-163	-29%

5. ACCIDENTES EN JORNADA DE TRABAJO CON BAJA SEGÚN RAMA DE ACTIVIDAD – JULIO 2011

Accidentes en jornada de trabajo con baja según rama de actividad - Julio 2011										
Fecha de baja: 01/07/2011 - 31/07/2011 - Recepcionados hasta el 20/08/2011										
CNAE 2009	LEVE			GRAVE			MORTAL			TOTAL
	M	H	TOTAL	M	H	TOTAL	M	H	TOTAL	
A AGRICULTURA, GANADERÍA, SILVICULTURA Y PESCA	3	15	18	0	0	0	0	0	0	18
TOTAL SECTOR AGROPECUARIO	3	15	18	0	0	0	0	0	0	18
B INDUSTRIAS EXTRACTIVAS	0	2	2	0	0	0	0	0	0	2
C INDUSTRIA MANUFACTURERA	8	76	84	0	3	3	0	0	0	87
E SUMINISTRO DE AGUA, ACTIVIDADES DE SANEAMIENTO, GESTIÓN DE RESIDUOS Y DESCONTAMINACIÓN	0	5	5	0	0	0	0	0	0	5
TOTAL SECTOR INDUSTRIA	8	83	91	0	3	3	0	0	0	94
F CONSTRUCCIÓN	0	65	65	0	0	0	0	0	0	65
TOTAL SECTOR CONSTRUCCIÓN	0	65	65	0	0	0	0	0	0	65
G COMERCIO AL POR MAYOR Y AL POR MENOR; REPARACIÓN DE VEHÍCULOS DE MOTOR Y MOTOCICLETAS	15	33	48	0	0	0	0	0	0	48
H TRANSPORTE Y ALMACENAMIENTO	1	18	19	0	0	0	0	0	0	19
I HOSTELERÍA	25	7	32	0	0	0	0	0	0	32
J INFORMACION Y COMUNICACIONES	0	1	1	0	0	0	0	0	0	1
L ACTIVIDADES INMOBILIARIAS	1	0	1	0	0	0	0	0	0	1
M ACTIVIDADES PROFESIONALES, CIENTÍFICAS Y TÉCNICAS	1	2	3	0	0	0	0	0	0	3
N ACTIVIDADES ADMINISTRATIVAS Y SERVICIOS AUXILIARES	14	18	32	0	0	0	0	0	0	32
O ADMINISTRACIÓN PÚBLICA Y DEFENSA; SEGURIDAD SOCIAL OBLIGATORIA	10	20	30	0	1	0	0	0	0	30
P EDUCACIÓN	2	1	3	0	0	0	0	0	0	3
Q ACTIVIDADES SANITARIAS Y DE SERVICIOS SOCIALES	28	11	39	0	0	0	0	0	0	39
R ACTIVIDADES ARTÍSTICAS, RECREATIVAS Y DE ENTRETENIMIENTO	4	4	8	0	0	0	0	0	0	8
S OTROS SERVICIOS	4	0	4	0	0	0	0	0	0	4
TOTAL SECTOR SERVICIOS	105	115	220	0	1	1	0	0	0	221
TOTAL	116	278	394	0	4	4	0	0	0	398

6. ACCIDENTES EN JORNADA DE TRABAJO CON BAJA SEGÚN SECTORES – ACUMULADO 01/01/2011 – 31/07/2011

Accidentes en jornada de trabajo con baja según sectores - Acumulado a 31/07/2011													
Fecha de baja: 01/01/2011 - 31/07/2011													
Recepcionados hasta el 20/08/2011													
SECTORES	LEVE			GRAVE			MORTAL			TOTAL			
	M	H	TOTAL	M	H	TOTAL	M	H	TOTAL	M	H	TOTAL	%
Agropecuaria y Pesca	33	123	156	0	7	7	0	0	0	33	130	163	5%
Industria	93	837	930	0	13	13	0	1	1	93	851	944	28%
Construcción	3	525	528	0	9	9	0	0	0	3	534	537	16%
Servicios	732	951	1.683	0	13	13	0	1	1	732	965	1.697	51%
TOTAL	861	2.436	3.297	0	42	42	0	2	2	861	2.480	3.341	100%

7. ACCIDENTES EN JORNADA DE TRABAJO CON BAJA SEGÚN SECTORES – ACUMULADO 01 ENERO / 31 JULIO – COMPARACIÓN 2011 – 2010

Accidentes en jornada de trabajo con baja según sectores - Acumulado a último día de Julio - Comparación 2011 / 2010											
Recepcionados hasta el 20/08/2011											
SECTORES	AÑO 2011				AÑO 2010				COMPARACIÓN		
	Fecha de baja: 01/01/2011 - 31/07/2011				Fecha de baja: 01/01/2010 - 31/07/2010				DIF	%	
	LEVES	GRAVES	MORTALES	TOTAL	LEVES	GRAVES	MORTALES	TOTAL			
Agropecuaria y Pesca	156	7	0	163	152	10	1	163	0	0%	
Industria	930	13	1	944	1086	9	3	1.098	-154	-14%	
Construcción	528	9	0	537	684	12	1	697	-160	-23%	
Servicios	1.683	13	1	1.697	1729	12	3	1.744	-47	-3%	
TOTAL	3.297	42	2	3.341	3.651	43	8	3.702	-361	-10%	

8. ACCIDENTES EN JORNADA DE TRABAJO CON BAJA POR GRAVEDAD – ACUMULADO 01 ENERO / 31 JULIO – COMPARACIÓN 2011 - 2010

Accidentes en jornada de trabajo con baja - Acumulado a último día de Julio - Comparación 2011 / 2010				
Recepcionados hasta el 20/08/2011				
ACCIDENTES	AÑO 2011	AÑO 2010	DIFERENCIA	%
LEVES	3.297	3.651	-354	-10%
GRAVES	42	43	-1	-2%
MORTALES	2	8	-6	-75%
TOTAL	3.341	3.702	-361	-10%

9. ACCIDENTES EN JORNADA DE TRABAJO CON BAJA SEGÚN RAMA DE ACTIVIDAD – ACUMULADO 01/01/2011 – 31/07/2011

Accidentes en jornada de trabajo con baja según rama de actividad - Acumulado a 31/07/2011										
Fecha de baja: 01/01/2011 - 31/07/2011 - Recepcionados hasta el 20/08/2011										
CNAE 2009	LEVE			GRAVE			MORTAL			TOTAL
	M	H	TOTAL	M	H	TOTAL	M	H	TOTAL	
A AGRICULTURA, GANADERÍA, SILVICULTURA Y PESCA	33	123	156	0	7	7	0	0	0	163
TOTAL SECTOR AGROPECUARIO	33	123	156	0	7	7	0	0	0	163
B INDUSTRIAS EXTRACTIVAS	0	10	10	0	0	0	0	0	0	10
C INDUSTRIA MANUFACTURERA	86	772	858	0	10	10	0	1	1	869
D SUMINISTRO DE ENERGIA ELÉCTRICA, GAS, VAPOR Y AIRE ACONDICIONADO	0	2	2	0	0	0	0	0	0	2
E SUMINISTRO DE AGUA, ACTIVIDADES DE SANEAMIENTO, GESTIÓN DE RESIDUOS Y DESCONTAMINACIÓN	7	53	60	0	3	3	0	0	0	63
TOTAL SECTOR INDUSTRIA	93	837	930	0	13	13	0	1	1	944
F CONSTRUCCIÓN	3	525	528	0	9	9	0	0	0	537
TOTAL SECTOR CONSTRUCCIÓN	3	525	528	0	9	9	0	0	0	537
G COMERCIO AL POR MAYOR Y AL POR MENOR; REPARACIÓN DE VEHÍCULOS DE MOTOR Y MOTOCICLETAS	130	235	365	0	2	2	0	0	0	367
H TRANSPORTE Y ALMACENAMIENTO	21	163	184	0	3	3	0	1	1	188
I HOSTELERÍA	118	72	190	0	1	1	0	0	0	191
J INFORMACIÓN Y COMUNICACIONES	0	14	14	0	1	1	0	0	0	15
K ACTIVIDADES FINANCIERAS Y DE SEGUROS	3	5	8	0	0	0	0	0	0	8
L ACTIVIDADES INMOBILIARIAS	2	1	3	0	0	0	0	0	0	3
M ACTIVIDADES PROFESIONALES, CIENTÍFICAS Y TÉCNICAS	5	23	28	0	0	0	0	0	0	28
N ACTIVIDADES ADMINISTRATIVAS Y SERVICIOS AUXILIARES	105	162	267	0	2	2	0	0	0	269
O ADMINISTRACIÓN PÚBLICA Y DEFENSA; SEGURIDAD SOCIAL OBLIGATORIA	69	165	234	0	2	2	0	0	0	236
P EDUCACIÓN	22	11	33	0	0	0	0	0	0	33
Q ACTIVIDADES SANITARIAS Y DE SERVICIOS SOCIALES	214	40	254	0	0	0	0	0	0	254
R ACTIVIDADES ARTÍSTICAS, RECREATIVAS Y DE ENTRETENIMIENTO	19	35	54	0	0	0	0	0	0	54
S OTROS SERVICIOS	24	22	46	0	2	2	0	0	0	48
T ACTIVIDADES DE LOS HOGARES COMO EMPLEADORES Y COMO PRODUCTORES DE BIENES Y SERVICIOS PARA USO PROPIO	0	3	3	0	0	0	0	0	0	3
TOTAL SECTOR SERVICIOS	732	951	1.683	0	13	13	0	1	1	1.697
TOTAL	861	2.436	3.297	0	42	42	0	2	2	3.341

10. ACCIDENTES EN JORNADA DE TRABAJO CON BAJA – COMPARACIÓN AÑOS 2010 – 2011 – DATOS ACUMULADOS

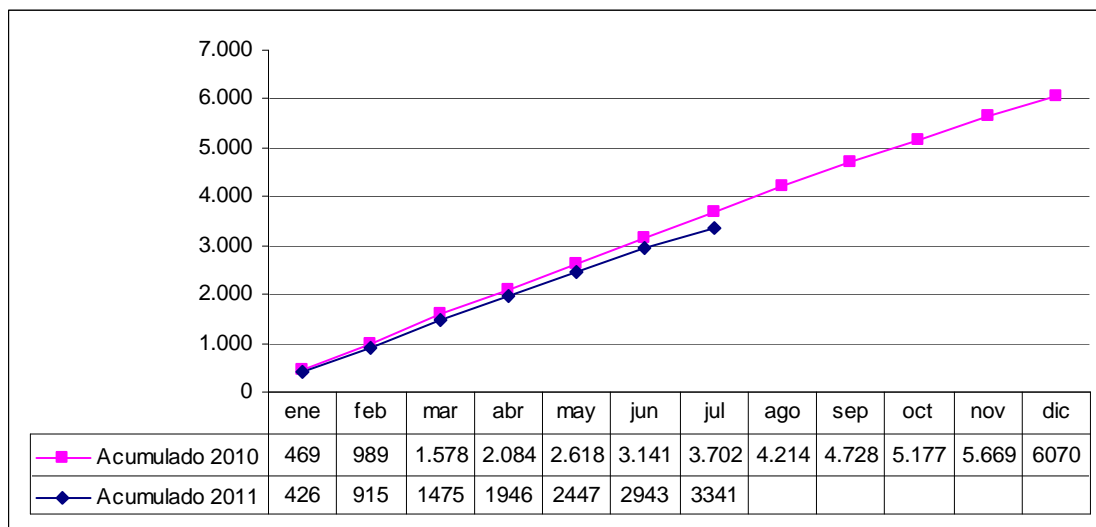

11. ACCIDENTES EN JORNADA DE TRABAJO CON BAJA – EVOLUCIÓN MENSUAL AÑOS 2006 – 2011

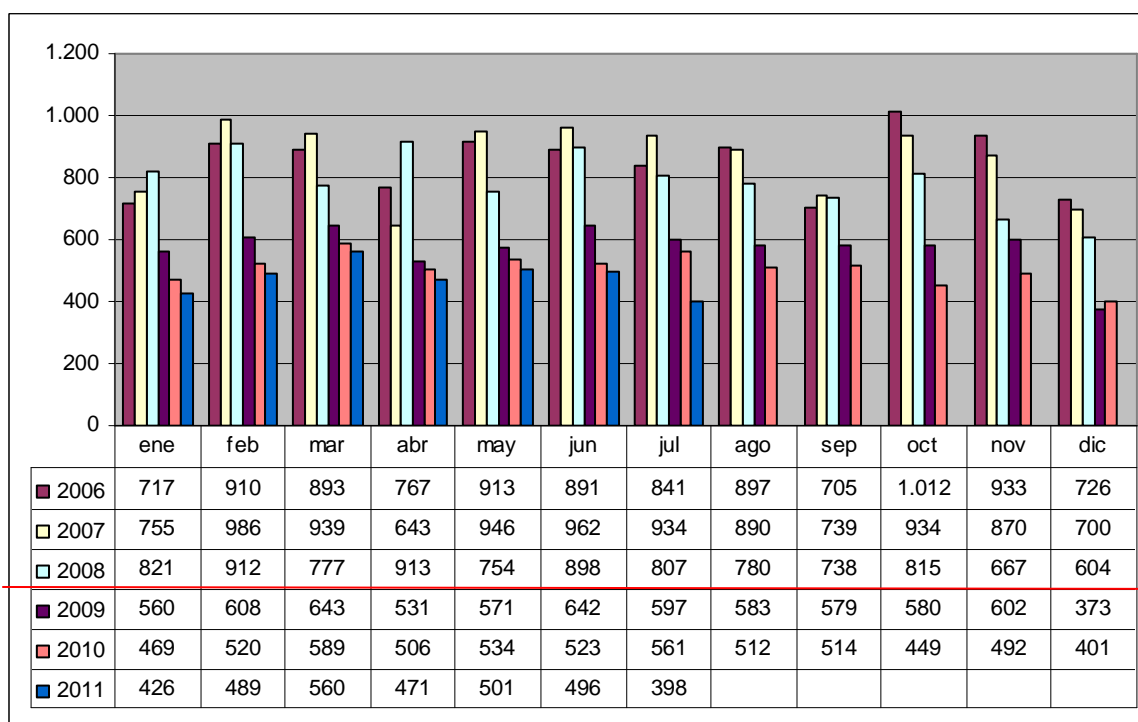

NOTA: Para la realización de esta gráfica, y con el fin de poder realizar comparaciones, se han calculado los datos del año 2009 también en función de la baja médica. Los datos de los años 2006 – 2008 están agregados en función de la fecha de aceptación del parte de accidentes por la autoridad laboral.

12. OTROS ACCIDENTES DE TRABAJO – ACCIDENTES IN ITINERE CON BAJA - JULIO 2011

Accidentes in itinere con baja según sectores - Julio 2011													
Fecha de baja: 01/07/2011 - 31/07/2011													
Recepcionados hasta el 20/08/2011													
SECTORES	LEVE			GRAVE			MORTAL			TOTAL			
	M	H	TOTAL	M	H	TOTAL	M	H	TOTAL	M	H	TOTAL	%
Agropecuario y Pesca	0	0	0	0	0	0	0	0	0	0	0	0	0%
Industria	1	11	12	0	0	0	0	0	0	1	11	12	19%
Construcción	0	2	2	0	0	0	0	0	0	0	2	2	3%
Servicios	31	17	48	0	0	0	0	1	1	31	18	49	78%
TOTAL	32	30	62	0	0	0	0	1	1	32	31	63	100%

13. OTROS ACCIDENTES DE TRABAJO – ACCIDENTES IN ITINERE CON BAJA – MES DE JULIO – COMPARACIÓN 2011 / 2010

Accidentes in itinere con baja según sectores - Mes de Julio - Comparación 2011 / 2010											
Recepcionados hasta el 20/08/2011											
SECTORES	JULIO 2011				JULIO 2010				COMPARACIÓN		
	Fecha de baja: 01/07/2011 - 31/07/2011				Fecha de baja: 01/07/2010 - 31/07/2010				DIF	%	
	LEVES	GRAVES	MORTALES	TOTAL	LEVES	GRAVES	MORTALES	TOTAL			
Agropecuario y Pesca	0	0	0	0	0	0	0	0	0	0	0%
Industria	12	0	0	12	16	0	0	16	-4	-25%	
Construcción	2	0	0	2	8	0	0	8	-6	-75%	
Servicios	48	0	1	49	62	0	0	62	-13	-21%	
TOTAL	62	0	1	63	86	0	0	86	-23	-27%	

14. OTROS ACCIDENTES DE TRABAJO – ACCIDENTES IN ITINERE CON BAJA – ACUMULADO 01/01/2011 – 31/07/2011

Accidentes in itinere con baja según sectores - Acumulado a 31/07/2011													
Fecha de baja: 01/01/2011 - 31/07/2011													
Recepcionados hasta el 20/08/2011													
SECTORES	LEVE			GRAVE			MORTAL			TOTAL			
	M	H	TOTAL	M	H	TOTAL	M	H	TOTAL	M	H	TOTAL	%
Agropecuario y Pesca	1	0	1	0	0	0	0	0	0	1	0	1	0%
Industria	28	49	77	1	1	2	0	0	0	29	50	79	16%
Construcción	7	33	40	0	0	0	0	0	0	7	33	40	8%
Servicios	262	120	382	1	1	2	0	1	1	263	122	385	76%
TOTAL	298	202	500	2	2	4	0	1	1	300	205	505	100%

15. OTROS ACCIDENTES DE TRABAJO – ACCIDENTES IN ITINERE CON BAJA – ACUMULADO 01 DE ENERO – 31 DE JULIO - COMPARACIÓN 2011 / 2010

Accidentes in itinere con baja según sectores - Acumulado a último día de Julio - Comparación 2011 / 2010										
Recepcionados hasta el 20/08/2011										
SECTORES	AÑO 2011				AÑO 2010				COMPARACIÓN	
	Fecha de baja: 01/01/2011 - 31/07/2011				Fecha de baja: 01/01/2010 - 31/07/2010				DIF	%
	LEVES	GRAVES	MORTALES	TOTAL	LEVES	GRAVES	MORTALES	TOTAL		
Agropecuario y Pesca	1	0	0	1	1	0	0	1	0	0%
Industria	77	2	0	79	98	0	1	99	-20	-20%
Construcción	40	0	0	40	52	0	0	52	-12	-23%
Servicios	382	2	1	385	414	3	0	417	-32	-8%
TOTAL	500	4	1	505	565	3	1	569	-64	-11%

16. OTROS ACCIDENTES DE TRABAJO – ACCIDENTES EN JORNADA SIN BAJA - JULIO 2011

JULIO 2011	LEVE	GRAVE	MORTAL	TOTAL
ACCIDENTE EN JORNADA SIN BAJA - Partes recepcionados 01/07/2011 - 31/07/2011	851	0	0	851

17. OTROS ACCIDENTES DE TRABAJO – ACCIDENTES EN JORNADA SIN BAJA – ACUMULADO 01/01/2011 – 31/07/2011

ACUMULADO A ÚLTIMO DÍA DE JULIO 2011	LEVE	GRAVE	MORTAL	TOTAL
ACCIDENTE EN JORNADA SIN BAJA - Partes recepcionados 01/01/2011 - 31/07/2011	5.886	0	0	5.886