

# **RESUMEN ESTADÍSTICO DE SINIESTRALIDAD LABORAL**



**Instituto Cántabro**  
DE SEGURIDAD Y SALUD EN EL TRABAJO

## **CANTABRIA MAYO DE 2011**

**(informe realizado con los partes  
aceptados hasta el 20/06/2011)**

### **CONTENIDO:**

- 1. METODOLOGÍA**
- 2. ACCIDENTES EN JORNADA DE TRABAJO CON BAJA SEGÚN SECTORES – MAYO 2011**
- 3. ACCIDENTES EN JORNADA DE TRABAJO CON BAJA SEGÚN SECTORES – MES DE MAYO – COMPARACIÓN 2011 / 2010**
- 4. ACCIDENTES EN JORNADA DE TRABAJO CON BAJA POR GRAVEDAD – MES DE MAYO COMPARACIÓN 2011 / 2010**
- 5. ACCIDENTES EN JORNADA DE TRABAJO CON BAJA SEGÚN RAMA DE ACTIVIDAD – MAYO 2011**
- 6. ACCIDENTES EN JORNADA DE TRABAJO CON BAJA SEGÚN SECTORES – ACUMULADO 01/01/2011 – 31/05/2011**
- 7. ACCIDENTES EN JORNADA DE TRABAJO CON BAJA SEGÚN SECTORES – ACUMULADO 01 ENERO / 31 MAYO – COMPARACIÓN 2011 - 2010**
- 8. ACCIDENTES EN JORNADA DE TRABAJO CON BAJA POR GRAVEDAD – ACUMULADO 01 ENERO / 31 MAYO – COMPARACIÓN 2011 - 2010**
- 9. ACCIDENTES EN JORNADA DE TRABAJO CON BAJA SEGÚN RAMA DE ACTIVIDAD – ACUMULADO 01/01/2011 – 31/05/2011**
- 10. ACCIDENTES EN JORNADA DE TRABAJO CON BAJA – COMPARACIÓN AÑOS 2010 – 2011 – DATOS ACUMULADOS**
- 11. ACCIDENTES EN JORNADA DE TRABAJO CON BAJA – EVOLUCIÓN MENSUAL – AÑOS 2006 - 2011**
- 12. OTROS ACCIDENTES DE TRABAJO – ACCIDENTES IN ITINERE CON BAJA - MAYO 2011**
- 13. OTROS ACCIDENTES DE TRABAJO – ACCIDENTES IN ITINERE CON BAJA – MES DE MAYO – COMPARACIÓN 2011 / 2010**
- 14. OTROS ACCIDENTES DE TRABAJO – ACCIDENTES IN ITINERE CON BAJA – ACUMULADO 01/01/2011 – 31/05/2011**
- 15. OTROS ACCIDENTES DE TRABAJO – ACCIDENTES IN ITINERE CON BAJA – ACUMULADO 01 DE ENERO – 31 MAYO - COMPARACIÓN 2011 / 2010**
- 16. OTROS ACCIDENTES DE TRABAJO – ACCIDENTES EN JORNADA SIN BAJA - MAYO 2011**
- 17. OTROS ACCIDENTES DE TRABAJO – ACCIDENTES EN JORNADA SIN BAJA – ACUMULADO 01/01/2011 – 31/05/2011**

## 1. METODOLOGÍA

En el presente resumen se recoge información estadística detallada sobre distintos aspectos de los accidentes de trabajo registrados en Cantabria en el periodo de referencia.

**Accidentes:** La información se refiere a los accidentes sufridos por los trabajadores afiliados a algunos de los regímenes de la Seguridad Social que tienen cubierta dicha contingencia y que han sido notificados a la autoridad laboral mediante el sistema Delt@ (Orden TAS/2926/2002).

- **Accidentes en jornada con baja:** La práctica totalidad de este informe trata los accidentes ocurridos durante la jornada de trabajo, bien sea en el propio centro o fuera del mismo.

Debido a un cambio de criterio a nivel estatal, a partir de enero de 2010, estos datos se agregan en función de la fecha de baja médica en lugar de la fecha de aceptación del parte de accidente por la autoridad laboral.

Según esto, **para la elaboración del presente informe se han tenido en cuenta los accidentes de trabajo con fecha de baja entre el 1 y el 31. de mayo de 2011, notificados y aceptados por la autoridad laboral hasta el 20 de junio 2011, fecha en la que se han extraído los datos del sistema informático.**

Teniendo en cuenta el tiempo que transcurre desde la baja médica hasta que se notifica el accidente, esta circunstancia supone que el número de accidentes de un mes variará en función de la fecha en la que se tomen los datos. De este modo, los datos del año en curso podrán sufrir variaciones a medida que se reciban nuevos partes de accidentes de trabajo correspondientes a meses atrasados.

Para la realización de las comparativas, y con el fin de poder extraer conclusiones, se han calculado los datos del año 2010 también en función de la baja médica.

El efecto de este cambio de criterio es difícilmente cuantificable en términos numéricos, debido a la interacción de éste, el resto de cambios del sistema y las variables de coyuntura económica actuales. El Instituto Nacional de Seguridad e Higiene en el Trabajo ha intentado acotar la repercusión de este cambio, estimando que puede estar produciendo un descenso en los datos globales de siniestralidad del 6%.

Como la mayoría de modificaciones metodológicas que se introducen en los sistemas estadísticos, éstas afectarán en mayor o menor grado a la información elaborada durante el presente año, siendo previsible que dicho efecto desaparezca al consolidarse los cambios.

- **Accidentes in itinere:** Se denomina así a los accidentes ocurridos al ir o al volver al trabajo. A partir del mes de mayo de 2010, estos datos se agregan también en función de la fecha de baja.

- **Accidentes sin baja:** La agregación de los accidentes ocurridos sin baja médica, en los cuales no existe fecha de baja médica por su propia naturaleza, se ha realizado en función de la fecha de aceptación del parte por la Autoridad Laboral.

**Gravedad:** Según el dictamen facultativo, que figura en el parte médico de baja, se clasifican los accidentes en leves, graves (incluidos los muy graves) y mortales.

**Clasificación de actividades:** La clasificación de actividades se corresponde con lo establecido en el Real Decreto 475/2007, de 13 de abril, por el que se aprueba la Clasificación Nacional de Actividades Económicas 2009 (CNAE -2009).

**Ámbito geográfico:** Se corresponde con el del código de cuenta de cotización del centro de trabajo del trabajador accidentado correspondiente a la Comunidad Autónoma de Cantabria.

**Variable de género:** En cumplimiento de lo dispuesto en el art 20 de la Ley Orgánica 3/2007, de 22 de marzo, para la igualdad efectiva de mujeres y hombres, se ha incluido la variable de sexo en la elaboración de este documento, de modo que se pueda conocer las diferentes situaciones, condiciones, aspiraciones y necesidades de mujeres y hombres en lo relativo a los accidentes de trabajo y enfermedades profesionales.

## 2. ACCIDENTES EN JORNADA DE TRABAJO CON BAJA SEGÚN SECTORES MAYO 2011

Accidentes en jornada de trabajo con baja según sectores - Mayo 2011													
Fecha de baja: 01/05/2011 - 31/05/2011													
Recepcionados hasta el 20/06/2011													
SECTORES	LEVE			GRAVE			MORTAL			TOTAL			
	M	H	TOTAL	M	H	TOTAL	M	H	TOTAL	M	H	TOTAL	%
Agropecuario y Pesca	8	20	28	0	2	2	0	0	0	8	22	30	6%
Industria	15	131	146	0	2	2	0	0	0	15	133	148	31%
Construcción	0	68	68	0	0	0	0	0	0	0	68	68	14%
Servicios	100	133	233	0	4	4	0	0	0	100	137	237	49%
<b>TOTAL</b>	<b>123</b>	<b>352</b>	<b>475</b>	<b>0</b>	<b>8</b>	<b>8</b>	<b>0</b>	<b>0</b>	<b>0</b>	<b>123</b>	<b>360</b>	<b>483</b>	<b>100%</b>

## 3. ACCIDENTES EN JORNADA DE TRABAJO CON BAJA SEGÚN SECTORES – MES DE MAYO– COMPARACIÓN 2011 / 2010

Accidentes en jornada de trabajo con baja según sectores - Mes de Mayo - Comparación 2011 / 2010											
Recepcionados hasta el 20/06/2011											
SECTORES	MAYO 2011				MAYO 2010				COMPARACIÓN		
	Fecha de baja: 01/05/2011 - 31/05/2011				Fecha de baja: 01/05/2010 - 31/05/2010						
	LEVES	GRAVES	MORTALES	TOTAL	LEVES	GRAVES	MORTALES	TOTAL	DIF	%	
Agropecuario y Pesca	28	2	0	30	22	0	0	22	8	36%	
Industria	146	2	0	148	152	0	1	153	-5	-3%	
Construcción	68	0	0	68	98	4	0	102	-34	-33%	
Servicios	233	4	0	237	254	2	1	257	-20	-8%	
<b>TOTAL</b>	<b>475</b>	<b>8</b>	<b>0</b>	<b>483</b>	<b>526</b>	<b>6</b>	<b>2</b>	<b>534</b>	<b>-51</b>	<b>-10%</b>	

## 4. ACCIDENTES EN JORNADA DE TRABAJO CON BAJA POR GRAVEDAD – MES DE MAYO – COMPARACIÓN 2011 / 2010

Accidentes en jornada de trabajo con baja - Mes de Mayo - Comparación 2011 / 2010				
Recepcionados hasta el 20/06/2011				
ACCIDENTES	MAYO 2011	MAYO 2010	DIFERENCIA	%
LEVES	475	526	-51	-10%
GRAVES	8	6	2	33%
MORTALES	0	2	-2	-100%
<b>TOTAL</b>	<b>483</b>	<b>534</b>	<b>-51</b>	<b>-10%</b>

## 5. ACCIDENTES EN JORNADA DE TRABAJO CON BAJA SEGÚN RAMA DE ACTIVIDAD – MAYO 2011

Accidentes en jornada de trabajo con baja según rama de actividad - Mayo 2011										
Fecha de baja: 01/05/2011 - 31/05/2011 - Recepcionados hasta el 20/06/2011										
CNAE 2009	LEVE			GRAVE			MORTAL			TOTAL
	M	H	TOTAL	M	H	TOTAL	M	H	TOTAL	
A AGRICULTURA, GANADERÍA, SILVICULTURA Y PESCA	8	20	28	0	2	2	0	0	0	30
<b>TOTAL SECTOR AGROPECUARIO</b>	<b>8</b>	<b>20</b>	<b>28</b>	<b>0</b>	<b>2</b>	<b>2</b>	<b>0</b>	<b>0</b>	<b>0</b>	<b>30</b>
B INDUSTRIAS EXTRACTIVAS	0	2	2	0	0	0	0	0	0	2
C INDUSTRIA MANUFACTURERA	15	118	133	0	1	1	0	0	0	134
E SUMINISTRO DE AGUA, ACTIVIDADES DE SANEAMIENTO, GESTIÓN DE RESIDUOS Y DESCONTAMINACIÓN	0	11	11	0	1	1	0	0	0	12
<b>TOTAL SECTOR INDUSTRIA</b>	<b>15</b>	<b>131</b>	<b>146</b>	<b>0</b>	<b>2</b>	<b>2</b>	<b>0</b>	<b>0</b>	<b>0</b>	<b>148</b>
F CONSTRUCCIÓN	0	68	68	0	0	0	0	0	0	68
<b>TOTAL SECTOR CONSTRUCCIÓN</b>	<b>0</b>	<b>68</b>	<b>68</b>	<b>0</b>	<b>0</b>	<b>0</b>	<b>0</b>	<b>0</b>	<b>0</b>	<b>68</b>
G COMERCIO AL POR MAYOR Y AL POR MENOR; REPARACIÓN DE VEHÍCULOS DE MOTOR Y MOTOCICLETAS	13	29	42	0	2	2	0	0	0	44
H TRANSPORTE Y ALMACENAMIENTO	4	24	28	0	1	1	0	0	0	29
I HOSTELERÍA	17	19	36	0	0	0	0	0	0	36
J INFORMACIÓN Y COMUNICACIONES	0	1	1	0	0	0	0	0	0	1
K ACTIVIDADES FINANCIERAS Y DE SEGUROS	2	2	4	0	0	0	0	0	0	4
L ACTIVIDADES INMOBILIARIAS	1	0	1	0	0	0	0	0	0	1
M ACTIVIDADES PROFESIONALES, CIENTÍFICAS Y TÉCNICAS	1	3	4	0	0	0	0	0	0	4
N ACTIVIDADES ADMINISTRATIVAS Y SERVICIOS AUXILIARES	12	19	31	0	1	1	0	0	0	32
O ADMINISTRACIÓN PÚBLICA Y DEFENSA; SEGURIDAD SOCIAL OBLIGATORIA	6	22	28	0	0	0	0	0	0	28
P EDUCACIÓN	6	2	8	0	0	0	0	0	0	8
Q ACTIVIDADES SANITARIAS Y DE SERVICIOS SOCIALES	34	3	37	0	0	0	0	0	0	37
R ACTIVIDADES ARTÍSTICAS, RECREATIVAS Y DE ENTRETENIMIENTO	3	5	8	0	0	0	0	0	0	8
S OTROS SERVICIOS	1	3	4	0	0	0	0	0	0	4
T ACTIVIDADES DE LOS HOGARES COMO EMPLEADORES Y COMO PRODUCTORES DE BIENES Y SERVICIOS PARA USO PROPIO	0	1	1	0	0	0	0	0	0	1
<b>TOTAL SECTOR SERVICIOS</b>	<b>100</b>	<b>133</b>	<b>233</b>	<b>0</b>	<b>4</b>	<b>4</b>	<b>0</b>	<b>0</b>	<b>0</b>	<b>237</b>
<b>TOTAL</b>	<b>123</b>	<b>352</b>	<b>475</b>	<b>0</b>	<b>8</b>	<b>8</b>	<b>0</b>	<b>0</b>	<b>0</b>	<b>483</b>

## 6. ACCIDENTES EN JORNADA DE TRABAJO CON BAJA SEGÚN SECTORES – ACUMULADO 01/01/2011 – 31/05/2011

Accidentes en jornada de trabajo con baja según sectores - Acumulado a 31/05/2011													
Fecha de baja: 01/01/2011 - 31/05/2011													
Recepcionados hasta el 20/06/2011													
SECTORES	LEVE			GRAVE			MORTAL			TOTAL			
	M	H	TOTAL	M	H	TOTAL	M	H	TOTAL	M	H	TOTAL	%
Agropecuario y Pesca	24	96	120	0	7	7	0	0	0	24	103	127	5%
Industria	66	639	705	0	6	6	0	0	0	66	645	711	29%
Construcción	2	394	396	0	7	7	0	0	0	2	401	403	17%
Servicios	509	662	1.171	0	9	9	0	0	0	509	671	1.180	49%
<b>TOTAL</b>	<b>601</b>	<b>1.791</b>	<b>2.392</b>	<b>0</b>	<b>29</b>	<b>29</b>	<b>0</b>	<b>0</b>	<b>0</b>	<b>601</b>	<b>1.820</b>	<b>2.421</b>	<b>100%</b>

## 7. ACCIDENTES EN JORNADA DE TRABAJO CON BAJA SEGÚN SECTORES – ACUMULADO 01 ENERO / 31 MAYO – COMPARACIÓN 2011 - 2010

Accidentes en jornada de trabajo con baja según sectores - Acumulado a último día de Mayo - Comparación 2011 / 2010											
Recepcionados hasta el 20/06/2011											
SECTORES	AÑO 2011				AÑO 2010				COMPARACIÓN		
	Fecha de baja: 01/01/2011 - 31/05/2011				Fecha de baja: 01/01/2010 - 31/05/2010				DIF	%	
	LEVES	GRAVES	MORTALES	TOTAL	LEVES	GRAVES	MORTALES	TOTAL			
Agropecuario y Pesca	120	7	0	127	96	8	0	104	23	22%	
Industria	705	6	0	711	773	8	3	784	-73	-9%	
Construcción	396	7	0	403	490	8	1	499	-96	-19%	
Servicios	1.171	9	0	1.180	1219	8	2	1.229	-49	-4%	
<b>TOTAL</b>	<b>2.392</b>	<b>29</b>	<b>0</b>	<b>2.421</b>	<b>2.578</b>	<b>32</b>	<b>6</b>	<b>2.616</b>	<b>-195</b>	<b>-7%</b>	

## 8. ACCIDENTES EN JORNADA DE TRABAJO CON BAJA POR GRAVEDAD – ACUMULADO 01 ENERO / 31 MAYO – COMPARACIÓN 2011 - 2010

Accidentes en jornada de trabajo con baja - Acumulado a último día de Mayo - Comparación 2011 / 2010				
Recepcionados hasta el 20/06/2011				
ACCIDENTES	AÑO 2011	AÑO 2010	DIFERENCIA	%
LEVES	2.392	2.578	-186	-7%
GRAVES	29	32	-3	-9%
MORTALES	0	6	-6	-100%
<b>TOTAL</b>	<b>2.421</b>	<b>2.616</b>	<b>-195</b>	<b>-7%</b>

## 9. ACCIDENTES EN JORNADA DE TRABAJO CON BAJA SEGÚN RAMA DE ACTIVIDAD – ACUMULADO 01/01/2011 – 31/05/2011

Accidentes en jornada de trabajo con baja según rama de actividad - Acumulado a 31/05/2011										
Fecha de baja: 01/01/2011 - 31/05/2011 - Recepcionados hasta el 20/06/2011										
CNAE 2009	LEVE			GRAVE			MORTAL			TOTAL
	M	H	TOTAL	M	H	TOTAL	M	H	TOTAL	
A AGRICULTURA, GANADERÍA, SILVICULTURA Y PESCA	24	96	120	0	7	7	0	0	0	127
<b>TOTAL SECTOR AGROPECUARIO</b>	<b>24</b>	<b>96</b>	<b>120</b>	<b>0</b>	<b>7</b>	<b>7</b>	<b>0</b>	<b>0</b>	<b>0</b>	<b>127</b>
B INDUSTRIAS EXTRACTIVAS	0	8	8	0	0	0	0	0	0	8
C INDUSTRIA MANUFACTURERA	62	592	654	0	4	4	0	0	0	658
D SUMINISTRO DE ENERGIA ELÉCTRICA, GAS, VAPOR Y AIRE ACONDICIONADO	0	1	1	0	0	0	0	0	0	1
E SUMINISTRO DE AGUA, ACTIVIDADES DE SANEAMIENTO, GESTIÓN DE RESIDUOS Y DESCONTAMINACIÓN	4	38	42	0	2	2	0	0	0	44
<b>TOTAL SECTOR INDUSTRIA</b>	<b>66</b>	<b>639</b>	<b>705</b>	<b>0</b>	<b>6</b>	<b>6</b>	<b>0</b>	<b>0</b>	<b>0</b>	<b>711</b>
F CONSTRUCCIÓN	2	394	396	0	7	7	0	0	0	403
<b>TOTAL SECTOR CONSTRUCCIÓN</b>	<b>2</b>	<b>394</b>	<b>396</b>	<b>0</b>	<b>7</b>	<b>7</b>	<b>0</b>	<b>0</b>	<b>0</b>	<b>403</b>
G COMERCIO AL POR MAYOR Y AL POR MENOR; REPARACIÓN DE VEHÍCULOS DE MOTOR Y MOTOCICLETAS	96	162	258	0	2	2	0	0	0	260
H TRANSPORTE Y ALMACENAMIENTO	18	116	134	0	2	2	0	0	0	136
I HOSTELERÍA	69	52	121	0	0	0	0	0	0	121
J INFORMACIÓN Y COMUNICACIONES	0	9	9	0	1	1	0	0	0	10
K ACTIVIDADES FINANCIERAS Y DE SEGUROS	3	5	8	0	0	0	0	0	0	8
L ACTIVIDADES INMOBILIARIAS	1	0	1	0	0	0	0	0	0	1
M ACTIVIDADES PROFESIONALES, CIENTÍFICAS Y TÉCNICAS	4	14	18	0	0	0	0	0	0	18
N ACTIVIDADES ADMINISTRATIVAS Y SERVICIOS AUXILIARES	75	115	190	0	2	2	0	0	0	192
O ADMINISTRACIÓN PÚBLICA Y DEFENSA; SEGURIDAD SOCIAL OBLIGATORIA	41	107	148	0	1	1	0	0	0	149
P EDUCACIÓN	17	7	24	0	0	0	0	0	0	24
Q ACTIVIDADES SANITARIAS Y DE SERVICIOS SOCIALES	155	27	182	0	0	0	0	0	0	182
R ACTIVIDADES ARTÍSTICAS, RECREATIVAS Y DE ENTRETENIMIENTO	13	29	42	0	0	0	0	0	0	42
S OTROS SERVICIOS	17	16	33	0	1	1	0	0	0	34
T ACTIVIDADES DE LOS HOGARES COMO EMPLEADORES Y COMO PRODUCTORES DE BIENES Y SERVICIOS PARA USO PROPIO	0	3	3	0	0	0	0	0	0	3
<b>TOTAL SECTOR SERVICIOS</b>	<b>509</b>	<b>662</b>	<b>1.171</b>	<b>0</b>	<b>9</b>	<b>9</b>	<b>0</b>	<b>0</b>	<b>0</b>	<b>1.180</b>
<b>TOTAL</b>	<b>601</b>	<b>1.791</b>	<b>2.392</b>	<b>0</b>	<b>29</b>	<b>29</b>	<b>0</b>	<b>0</b>	<b>0</b>	<b>2.421</b>

## 10. ACCIDENTES EN JORNADA DE TRABAJO CON BAJA – COMPARACIÓN AÑOS 2010 – 2011 – DATOS ACUMULADOS

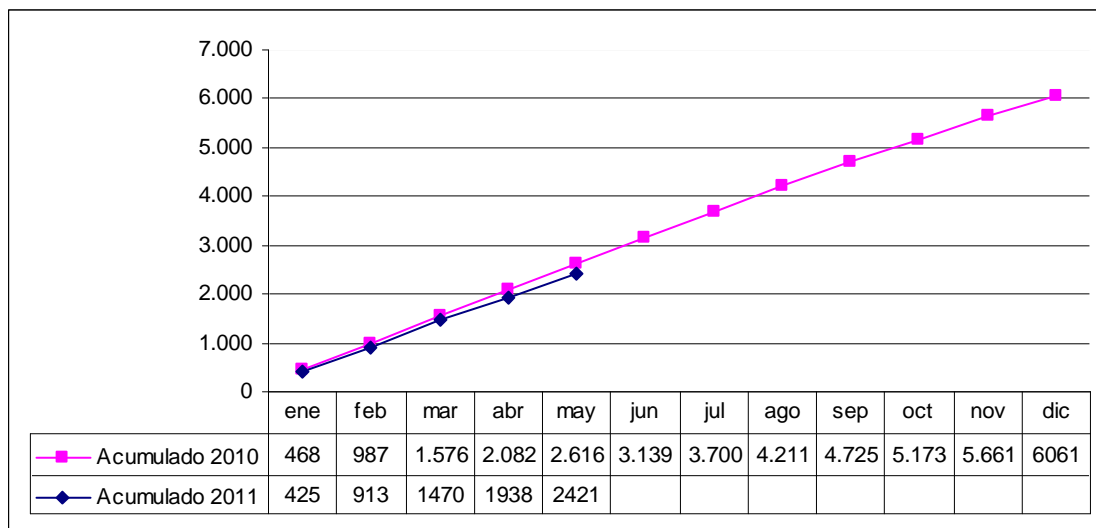

## 11. ACCIDENTES EN JORNADA DE TRABAJO CON BAJA – EVOLUCIÓN MENSUAL AÑOS 2006 – 2011

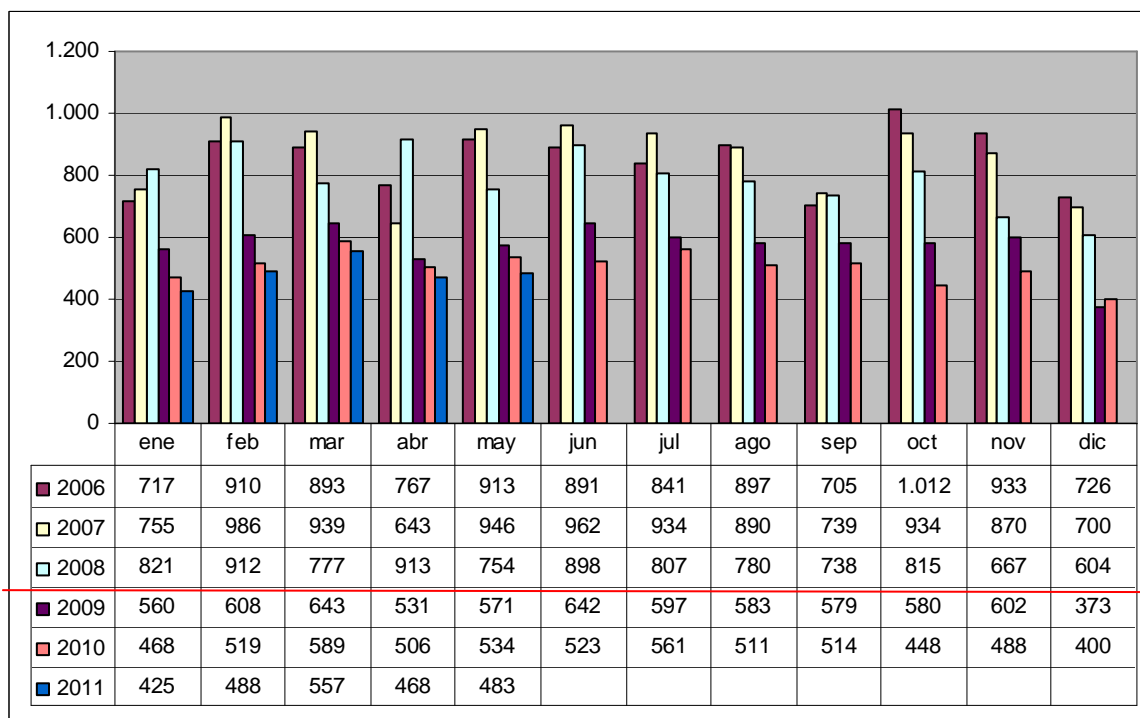

**NOTA:** Para la realización de esta gráfica, y con el fin de poder realizar comparaciones, se han calculado los datos del año 2009 también en función de la baja médica. Los datos de los años 2006 – 2008 están agregados en función de la fecha de aceptación del parte de accidentes por la autoridad laboral.

## 12. OTROS ACCIDENTES DE TRABAJO – ACCIDENTES IN ITINERE CON BAJA - MAYO 2011

Accidentes in itinere con baja según sectores - Mayo 2011													
Fecha de baja: 01/05/2011 - 31/05/2011													
Recepcionados hasta el 20/06/2011													
SECTORES	LEVE			GRAVE			MORTAL			TOTAL			
	M	H	TOTAL	M	H	TOTAL	M	H	TOTAL	M	H	TOTAL	%
Agropecuaria y Pesca	0	0	0	0	0	0	0	0	0	0	0	0	0%
Industria	4	4	8	0	1	1	0	0	0	4	5	9	13%
Construcción	0	3	3	0	0	0	0	0	0	0	3	3	4%
Servicios	35	20	55	0	0	0	0	0	0	35	20	55	82%
<b>TOTAL</b>	<b>39</b>	<b>27</b>	<b>66</b>	<b>0</b>	<b>1</b>	<b>1</b>	<b>0</b>	<b>0</b>	<b>0</b>	<b>39</b>	<b>28</b>	<b>67</b>	<b>100%</b>

## 13. OTROS ACCIDENTES DE TRABAJO – ACCIDENTES IN ITINERE CON BAJA – MES DE MAYO – COMPARACIÓN 2011 / 2010

Accidentes in itinere con baja según sectores - Mes de Mayo - Comparación 2011 / 2010											
Recepcionados hasta el 20/06/2011											
SECTORES	MAYO 2011				MAYO 2010				COMPARACIÓN		
	Fecha de baja: 01/05/2011 - 31/05/2011				Fecha de baja: 01/05/2010 - 31/05/2010				DIF	%	
	LEVES	GRAVES	MORTALES	TOTAL	LEVES	GRAVES	MORTALES	TOTAL			
Agropecuaria y Pesca	0	0	0	0	0	0	0	0	0	#iDIV/0!	
Industria	8	1	0	9	11	0	0	11	-2	-18%	
Construcción	3	0	0	3	4	0	0	4	-1	-25%	
Servicios	55	0	0	55	50	0	0	50	5	10%	
<b>TOTAL</b>	<b>66</b>	<b>1</b>	<b>0</b>	<b>67</b>	<b>65</b>	<b>0</b>	<b>0</b>	<b>65</b>	<b>2</b>	<b>3%</b>	

## 14. OTROS ACCIDENTES DE TRABAJO – ACCIDENTES IN ITINERE CON BAJA – ACUMULADO 01/01/2011 – 31/05/2011

Accidentes in itinere con baja según sectores - Acumulado a 31/05/2011													
Fecha de baja: 01/01/2011 - 31/05/2011													
Recepcionados hasta el 20/06/2011													
SECTORES	LEVE			GRAVE			MORTAL			TOTAL			
	M	H	TOTAL	M	H	TOTAL	M	H	TOTAL	M	H	TOTAL	%
Agropecuaria y Pesca	1	0	1	0	0	0	0	0	0	1	0	1	0%
Industria	16	32	48	1	1	2	0	0	0	17	33	50	14%
Construcción	6	27	33	0	0	0	0	0	0	6	27	33	9%
Servicios	188	89	277	1	0	1	0	0	0	189	89	278	77%
<b>TOTAL</b>	<b>211</b>	<b>148</b>	<b>359</b>	<b>2</b>	<b>1</b>	<b>3</b>	<b>0</b>	<b>0</b>	<b>0</b>	<b>213</b>	<b>149</b>	<b>362</b>	<b>100%</b>

### 15. OTROS ACCIDENTES DE TRABAJO – ACCIDENTES IN ITINERE CON BAJA – ACUMULADO 01 DE ENERO – 31 DE MAYO - COMPARACIÓN 2011 / 2010

Accidentes in itinere con baja según sectores - Acumulado a último día de Mayo - Comparación 2011 / 2010 Recepcionados hasta el 20/06/2011										
SECTORES	AÑO 2011				AÑO 2010				COMPARACIÓN	
	Fecha de baja: 01/01/2011 - 31/05/2011				Fecha de baja: 01/01/2010 - 31/05/2010				DIF	%
	LEVES	GRAVES	MORTALES	TOTAL	LEVES	GRAVES	MORTALES	TOTAL		
Agropecuario y Pesca	1	0	0	1	1	0	0	1	0	0%
Industria	48	2	0	50	71	0	1	72	-22	-31%
Construcción	33	0	0	33	34	0	0	34	-1	-3%
Servicios	277	1	0	278	300	3	0	303	-25	-8%
<b>TOTAL</b>	<b>359</b>	<b>3</b>	<b>0</b>	<b>362</b>	<b>406</b>	<b>3</b>	<b>1</b>	<b>410</b>	<b>-48</b>	<b>-12%</b>

### 16. OTROS ACCIDENTES DE TRABAJO – ACCIDENTES EN JORNADA SIN BAJA – MAYO 2011

MAYO 2011	LEVE	GRAVE	MORTAL	TOTAL
ACCIDENTE EN JORNADA SIN BAJA - Partes recepcionados 01/05/2011 - 31/05/2011	842	0	0	842

### 17. OTROS ACCIDENTES DE TRABAJO – ACCIDENTES EN JORNADA SIN BAJA – ACUMULADO 01/01/2011 – 31/05/2011

ACUMULADO A ÚLTIMO DÍA DE MAYO 2011	LEVE	GRAVE	MORTAL	TOTAL
ACCIDENTE EN JORNADA SIN BAJA - Partes recepcionados 01/01/2011 - 31/05/2011	4.129	0	0	4.129