

RESUMEN ESTADÍSTICO DE SINIESTRALIDAD LABORAL



Instituto Cántabro
DE SEGURIDAD Y SALUD EN EL TRABAJO

CANTABRIA ABRIL DE 2011

**(informe realizado con los partes
aceptados hasta el 20/05/2011)**

CONTENIDO:

- 1. METODOLOGÍA**
- 2. ACCIDENTES EN JORNADA DE TRABAJO CON BAJA SEGÚN SECTORES – ABRIL 2011**
- 3. ACCIDENTES EN JORNADA DE TRABAJO CON BAJA SEGÚN SECTORES – MES DE ABRIL – COMPARACIÓN 2011 / 2010**
- 4. ACCIDENTES EN JORNADA DE TRABAJO CON BAJA POR GRAVEDAD – MES DE ABRIL - COMPARACIÓN 2011 / 2010**
- 5. ACCIDENTES EN JORNADA DE TRABAJO CON BAJA SEGÚN RAMA DE ACTIVIDAD – ABRIL 2011**
- 6. ACCIDENTES EN JORNADA DE TRABAJO CON BAJA SEGÚN SECTORES – ACUMULADO 01/01/2011 – 30/04/2011**
- 7. ACCIDENTES EN JORNADA DE TRABAJO CON BAJA SEGÚN SECTORES – ACUMULADO 01 ENERO / 30 ABRIL – COMPARACIÓN 2011 - 2010**
- 8. ACCIDENTES EN JORNADA DE TRABAJO CON BAJA POR GRAVEDAD – ACUMULADO 01 ENERO / 30 ABRIL – COMPARACIÓN 2011 - 2010**
- 9. ACCIDENTES EN JORNADA DE TRABAJO CON BAJA SEGÚN RAMA DE ACTIVIDAD – ACUMULADO 01/01/2011 – 30/04/2011**
- 10. ACCIDENTES EN JORNADA DE TRABAJO CON BAJA – COMPARACIÓN AÑOS 2010 – 2011 – DATOS ACUMULADOS**
- 11. ACCIDENTES EN JORNADA DE TRABAJO CON BAJA – EVOLUCIÓN MENSUAL – AÑOS 2006 - 2011**
- 12. OTROS ACCIDENTES DE TRABAJO – ACCIDENTES IN ITINERE CON BAJA - ABRIL 2011**
- 13. OTROS ACCIDENTES DE TRABAJO – ACCIDENTES IN ITINERE CON BAJA – MES DE ABRIL – COMPARACIÓN 2011 / 2010**
- 14. OTROS ACCIDENTES DE TRABAJO – ACCIDENTES IN ITINERE CON BAJA – ACUMULADO 01/01/2011 – 30/04/2011**
- 15. OTROS ACCIDENTES DE TRABAJO – ACCIDENTES IN ITINERE CON BAJA – ACUMULADO 01 DE ENERO – 30 DE ABRIL - COMPARACIÓN 2011 / 2010**
- 16. OTROS ACCIDENTES DE TRABAJO – ACCIDENTES EN JORNADA SIN BAJA - ABRIL 2011**
- 17. OTROS ACCIDENTES DE TRABAJO – ACCIDENTES EN JORNADA SIN BAJA – ACUMULADO 01/01/2011 – 30/04/2011**

1. METODOLOGÍA

En el presente resumen se recoge información estadística detallada sobre distintos aspectos de los accidentes de trabajo registrados en Cantabria en el periodo de referencia.

Accidentes: La información se refiere a los accidentes sufridos por los trabajadores afiliados a algunos de los regímenes de la Seguridad Social que tienen cubierta dicha contingencia y que han sido notificados a la autoridad laboral mediante el sistema Delt@ (Orden TAS/2926/2002).

- **Accidentes en jornada con baja:** La práctica totalidad de este informe trata los accidentes ocurridos durante la jornada de trabajo, bien sea en el propio centro o fuera del mismo.

Debido a un cambio de criterio a nivel estatal, a partir de enero de 2010, estos datos se agregan en función de la fecha de baja médica en lugar de la fecha de aceptación del parte de accidente por la autoridad laboral.

Según esto, **para la elaboración del presente informe se han tenido en cuenta los accidentes de trabajo con fecha de baja entre el 1 y el 30 de abril de 2011, notificados y aceptados por la autoridad laboral hasta el 20 de mayo 2011, fecha en la que se han extraído los datos del sistema informático.**

Teniendo en cuenta el tiempo que transcurre desde la baja médica hasta que se notifica el accidente, esta circunstancia supone que el número de accidentes de un mes variará en función de la fecha en la que se tomen los datos. De este modo, los datos del año en curso podrán sufrir variaciones a medida que se reciban nuevos partes de accidentes de trabajo correspondientes a meses atrasados.

Para la realización de las comparativas, y con el fin de poder extraer conclusiones, se han calculado los datos del año 2010 también en función de la baja médica.

El efecto de este cambio de criterio es difícilmente cuantificable en términos numéricos, debido a la interacción de éste, el resto de cambios del sistema y las variables de coyuntura económica actuales. El Instituto Nacional de Seguridad e Higiene en el Trabajo ha intentado acotar la repercusión de este cambio, estimando que puede estar produciendo un descenso en los datos globales de siniestralidad del 6%.

Como la mayoría de modificaciones metodológicas que se introducen en los sistemas estadísticos, éstas afectarán en mayor o menor grado a la información elaborada durante el presente año, siendo previsible que dicho efecto desaparezca al consolidarse los cambios.

- **Accidentes in itinere:** Se denomina así a los accidentes ocurridos al ir o al volver al trabajo. A partir del mes de mayo de 2010, estos datos se agregan también en función de la fecha de baja.

- **Accidentes sin baja:** La agregación de los accidentes ocurridos sin baja médica, en los cuales no existe fecha de baja médica por su propia naturaleza, se ha realizado en función de la fecha de aceptación del parte por la Autoridad Laboral.

Gravedad: Según el dictamen facultativo, que figura en el parte médico de baja, se clasifican los accidentes en leves, graves (incluidos los muy graves) y mortales.

Clasificación de actividades: La clasificación de actividades se corresponde con lo establecido en el Real Decreto 475/2007, de 13 de abril, por el que se aprueba la Clasificación Nacional de Actividades Económicas 2009 (CNAE -2009).

Ámbito geográfico: Se corresponde con el del código de cuenta de cotización del centro de trabajo del trabajador accidentado correspondiente a la Comunidad Autónoma de Cantabria.

Variable de género: En cumplimiento de lo dispuesto en el art 20 de la Ley Orgánica 3/2007, de 22 de marzo, para la igualdad efectiva de mujeres y hombres, se ha incluido la variable de sexo en la elaboración de este documento, de modo que se pueda conocer las diferentes situaciones, condiciones, aspiraciones y necesidades de mujeres y hombres en lo relativo a los accidentes de trabajo y enfermedades profesionales.

2. ACCIDENTES EN JORNADA DE TRABAJO CON BAJA SEGÚN SECTORES ABRIL 2011

| Accidentes en jornada de trabajo con baja según sectores - Abril 2011 | | | | | | | | | | | | | |
|---|------------|------------|------------|----------|----------|----------|----------|----------|----------|------------|------------|------------|-------------|
| Fecha de baja: 01/04/2011 - 30/04/2011 | | | | | | | | | | | | | |
| Recepcionados hasta el 20/05/2011 | | | | | | | | | | | | | |
| SECTORES | LEVE | | | GRAVE | | | MORTAL | | | TOTAL | | | |
| | M | H | TOTAL | M | H | TOTAL | M | H | TOTAL | M | H | TOTAL | % |
| Agropecuario y Pesca | 4 | 22 | 26 | 0 | 3 | 3 | 0 | 0 | 0 | 4 | 25 | 29 | 6% |
| Industria | 16 | 112 | 128 | 0 | 2 | 2 | 0 | 0 | 0 | 16 | 114 | 130 | 29% |
| Construcción | 0 | 77 | 77 | 0 | 0 | 0 | 0 | 0 | 0 | 0 | 77 | 77 | 17% |
| Servicios | 92 | 121 | 213 | 0 | 1 | 1 | 0 | 0 | 0 | 92 | 122 | 214 | 48% |
| TOTAL | 112 | 332 | 444 | 0 | 6 | 6 | 0 | 0 | 0 | 112 | 338 | 450 | 100% |

3. ACCIDENTES EN JORNADA DE TRABAJO CON BAJA SEGÚN SECTORES – MES DE ABRIL – COMPARACIÓN 2011 / 2010

| Accidentes en jornada de trabajo con baja según sectores - Mes de Abril - Comparación 2011 / 2010 | | | | | | | | | | | |
|---|--|----------|----------|------------|--|----------|----------|------------|-------------|-------------|--|
| Recepcionados hasta el 20/05/2011 | | | | | | | | | | | |
| SECTORES | ABRIL 2011 | | | | ABRIL 2010 | | | | COMPARACIÓN | | |
| | Fecha de baja: 01/04/2011 - 30/04/2011 | | | | Fecha de baja: 01/04/2010 - 30/04/2010 | | | | | | |
| | LEVES | GRAVES | MORTALES | TOTAL | LEVES | GRAVES | MORTALES | TOTAL | DIF | % | |
| Agropecuario y Pesca | 26 | 3 | 0 | 29 | 22 | 3 | 0 | 25 | 4 | 16% | |
| Industria | 128 | 2 | 0 | 130 | 160 | 1 | 1 | 162 | -32 | -20% | |
| Construcción | 77 | 0 | 0 | 77 | 86 | 1 | 0 | 87 | -10 | -11% | |
| Servicios | 213 | 1 | 0 | 214 | 230 | 2 | 0 | 232 | -18 | -8% | |
| TOTAL | 444 | 6 | 0 | 450 | 498 | 7 | 1 | 506 | -56 | -11% | |

4. ACCIDENTES EN JORNADA DE TRABAJO CON BAJA POR GRAVEDAD – MES DE ABRIL – COMPARACIÓN 2011 / 2010

| Accidentes en jornada de trabajo con baja - Mes de Abril - Comparación 2011 / 2010 | | | | |
|--|------------|------------|------------|-------------|
| Recepcionados hasta el 20/05/2011 | | | | |
| ACCIDENTES | ABRIL 2011 | ABRIL 2010 | DIFERENCIA | % |
| LEVES | 444 | 498 | -54 | -11% |
| GRAVES | 6 | 7 | -1 | -14% |
| MORTALES | 0 | 1 | -1 | 0% |
| TOTAL | 450 | 506 | -56 | -11% |

5. ACCIDENTES EN JORNADA DE TRABAJO CON BAJA SEGÚN RAMA DE ACTIVIDAD – ABRIL 2011

| Accidentes en jornada de trabajo con baja según rama de actividad - Abril 2011 | | | | | | | | | | |
|--|------------|------------|------------|----------|----------|----------|----------|----------|----------|------------|
| Fecha de baja: 01/04/2011 - 30/04/2011 - Recepcionados hasta el 20/05/2011 | | | | | | | | | | |
| CNAE 2009 | LEVE | | | GRAVE | | | MORTAL | | | TOTAL |
| | M | H | TOTAL | M | H | TOTAL | M | H | TOTAL | |
| A AGRICULTURA, GANADERÍA, SILVICULTURA Y PESCA | 4 | 22 | 26 | 0 | 3 | 3 | 0 | 0 | 0 | 29 |
| TOTAL SECTOR AGROPECUARIO | 4 | 22 | 26 | 0 | 3 | 3 | 0 | 0 | 0 | 29 |
| B INDUSTRIAS EXTRACTIVAS | 0 | 2 | 2 | 0 | 0 | 0 | 0 | 0 | 0 | 2 |
| C INDUSTRIA MANUFACTURERA | 16 | 103 | 119 | 0 | 2 | 2 | 0 | 0 | 0 | 121 |
| E SUMINISTRO DE AGUA, ACTIVIDADES DE SANEAMIENTO, GESTIÓN DE RESIDUOS Y DESCONTAMINACIÓN | 0 | 7 | 7 | 0 | 0 | 0 | 0 | 0 | 0 | 7 |
| TOTAL SECTOR INDUSTRIA | 16 | 112 | 128 | 0 | 2 | 2 | 0 | 0 | 0 | 130 |
| F CONSTRUCCIÓN | 0 | 77 | 77 | 0 | 0 | 0 | 0 | 0 | 0 | 77 |
| TOTAL SECTOR CONSTRUCCIÓN | 0 | 77 | 77 | 0 | 0 | 0 | 0 | 0 | 0 | 77 |
| G COMERCIO AL POR MAYOR Y AL POR MENOR; REPARACIÓN DE VEHÍCULOS DE MOTOR Y MOTOCICLETAS | 20 | 39 | 59 | 0 | 0 | 0 | 0 | 0 | 0 | 59 |
| H TRANSPORTE Y ALMACENAMIENTO | 2 | 25 | 27 | 0 | 0 | 0 | 0 | 0 | 0 | 27 |
| I HOSTELERÍA | 17 | 7 | 24 | 0 | 0 | 0 | 0 | 0 | 0 | 24 |
| M ACTIVIDADES PROFESIONALES, CIENTÍFICAS Y TÉCNICAS | 2 | 1 | 3 | 0 | 0 | 0 | 0 | 0 | 0 | 3 |
| N ACTIVIDADES ADMINISTRATIVAS Y SERVICIOS AUXILIARES | 9 | 19 | 28 | 0 | 0 | 0 | 0 | 0 | 0 | 28 |
| O ADMINISTRACIÓN PÚBLICA Y DEFENSA; SEGURIDAD SOCIAL OBLIGATORIA | 6 | 20 | 26 | 0 | 0 | 0 | 0 | 0 | 0 | 26 |
| P EDUCACIÓN | 1 | 1 | 2 | 0 | 0 | 0 | 0 | 0 | 0 | 2 |
| Q ACTIVIDADES SANITARIAS Y DE SERVICIOS SOCIALES | 31 | 4 | 35 | 0 | 0 | 0 | 0 | 0 | 0 | 35 |
| R ACTIVIDADES ARTÍSTICAS, RECREATIVAS Y DE ENTRETENIMIENTO | 2 | 5 | 7 | 0 | 0 | 0 | 0 | 0 | 0 | 7 |
| S OTROS SERVICIOS | 2 | 0 | 2 | 0 | 0 | 0 | 0 | 0 | 0 | 2 |
| TOTAL SECTOR SERVICIOS | 92 | 121 | 213 | 0 | 1 | 1 | 0 | 0 | 0 | 214 |
| TOTAL | 112 | 332 | 444 | 0 | 6 | 6 | 0 | 0 | 0 | 450 |

6. ACCIDENTES EN JORNADA DE TRABAJO CON BAJA SEGÚN SECTORES – ACUMULADO 01/01/2011 – 30/04/2011

| Accidentes en jornada de trabajo con baja según sectores - Acumulado a 30/04/2011 | | | | | | | | | | | | | |
|---|------------|--------------|--------------|----------|-----------|-----------|----------|----------|----------|------------|--------------|--------------|-------------|
| Fecha de baja: 01/01/2011 - 30/04/2011 | | | | | | | | | | | | | |
| Recepcionados hasta el 20/05/2011 | | | | | | | | | | | | | |
| SECTORES | LEVE | | | GRAVE | | | MORTAL | | | TOTAL | | | |
| | M | H | TOTAL | M | H | TOTAL | M | H | TOTAL | M | H | TOTAL | % |
| Agropecuaria y Pesca | 16 | 74 | 90 | 0 | 5 | 5 | 0 | 0 | 0 | 16 | 79 | 95 | 5% |
| Industria | 50 | 501 | 551 | 0 | 4 | 4 | 0 | 0 | 0 | 50 | 505 | 555 | 29% |
| Construcción | 2 | 319 | 321 | 0 | 7 | 7 | 0 | 0 | 0 | 2 | 326 | 328 | 17% |
| Servicios | 403 | 521 | 924 | 0 | 5 | 5 | 0 | 1 | 1 | 403 | 527 | 930 | 49% |
| TOTAL | 471 | 1.415 | 1.886 | 0 | 21 | 21 | 0 | 1 | 1 | 471 | 1.437 | 1.908 | 100% |

7. ACCIDENTES EN JORNADA DE TRABAJO CON BAJA SEGÚN SECTORES – ACUMULADO 01 ENERO / 30 ABRIL – COMPARACIÓN 2011 - 2010

| Accidentes en jornada de trabajo con baja según sectores - Acumulado a último día de Abril - Comparación 2011 / 2010 | | | | | | | | | | | |
|--|--|-----------|----------|--------------|--|-----------|----------|--------------|-------------|------------|--|
| Recepcionados hasta el 20/05/2011 | | | | | | | | | | | |
| SECTORES | AÑO 2011 | | | | AÑO 2010 | | | | COMPARACIÓN | | |
| | Fecha de baja: 01/01/2011 - 30/04/2011 | | | | Fecha de baja: 01/01/2010 - 30/04/2010 | | | | DIF | % | |
| | LEVES | GRAVES | MORTALES | TOTAL | LEVES | GRAVES | MORTALES | TOTAL | | | |
| Agropecuaria y Pesca | 90 | 5 | 0 | 95 | 74 | 8 | 0 | 82 | 13 | 16% | |
| Industria | 551 | 4 | 0 | 555 | 621 | 8 | 2 | 631 | -76 | -12% | |
| Construcción | 321 | 7 | 0 | 328 | 392 | 4 | 1 | 397 | -69 | -17% | |
| Servicios | 924 | 5 | 1 | 930 | 964 | 6 | 1 | 971 | -41 | -4% | |
| TOTAL | 1.886 | 21 | 1 | 1.908 | 2.051 | 26 | 4 | 2.081 | -173 | -8% | |

8. ACCIDENTES EN JORNADA DE TRABAJO CON BAJA POR GRAVEDAD – ACUMULADO 01 ENERO / 30 ABRIL – COMPARACIÓN 2011 - 2010

| Accidentes en jornada de trabajo con baja - Acumulado a último día de Abril - Comparación 2011 / 2010 | | | | |
|---|--------------|--------------|-------------|------------|
| Recepcionados hasta el 20/05/2011 | | | | |
| ACCIDENTES | AÑO 2011 | AÑO 2010 | DIFERENCIA | % |
| LEVES | 1.886 | 2.051 | -165 | -8% |
| GRAVES | 21 | 26 | -5 | -19% |
| MORTALES | 1 | 4 | -3 | -75% |
| TOTAL | 1.908 | 2.081 | -173 | -8% |

9. ACCIDENTES EN JORNADA DE TRABAJO CON BAJA SEGÚN RAMA DE ACTIVIDAD – ACUMULADO 01/01/2011 – 30/04/2011

| Accidentes en jornada de trabajo con baja según rama de actividad - Acumulado a 30/04/2011 | | | | | | | | | | |
|--|------------|--------------|--------------|----------|-----------|-----------|----------|----------|----------|--------------|
| Fecha de baja: 01/01/2011 - 30/04/2011 - Recepcionados hasta el 20/05/2011 | | | | | | | | | | |
| CNAE 2009 | LEVE | | | GRAVE | | | MORTAL | | | TOTAL |
| | M | H | TOTAL | M | H | TOTAL | M | H | TOTAL | |
| A AGRICULTURA, GANADERÍA, SILVICULTURA Y PESCA | 16 | 74 | 90 | 0 | 5 | 5 | 0 | 0 | 0 | 95 |
| TOTAL SECTOR AGROPECUARIO | 16 | 74 | 90 | 0 | 5 | 5 | 0 | 0 | 0 | 95 |
| B INDUSTRIAS EXTRACTIVAS | 0 | 6 | 6 | 0 | 0 | 0 | 0 | 0 | 0 | 6 |
| C INDUSTRIA MANUFACTURERA | 46 | 467 | 513 | 0 | 3 | 3 | 0 | 0 | 0 | 516 |
| D SUMINISTRO DE ENERGÍA ELÉCTRICA, GAS, VAPOR Y AIRE ACONDICIONADO | 0 | 1 | 1 | 0 | 0 | 0 | 0 | 0 | 0 | 1 |
| E SUMINISTRO DE AGUA, ACTIVIDADES DE SANEAMIENTO, GESTIÓN DE RESIDUOS Y DESCONTAMINACIÓN | 4 | 27 | 31 | 0 | 1 | 1 | 0 | 0 | 0 | 32 |
| TOTAL SECTOR INDUSTRIA | 50 | 501 | 551 | 0 | 4 | 4 | 0 | 0 | 0 | 555 |
| F CONSTRUCCIÓN | 2 | 319 | 321 | 0 | 7 | 7 | 0 | 0 | 0 | 328 |
| TOTAL SECTOR CONSTRUCCIÓN | 2 | 319 | 321 | 0 | 7 | 7 | 0 | 0 | 0 | 328 |
| G COMERCIO AL POR MAYOR Y AL POR MENOR; REPARACIÓN DE VEHÍCULOS DE MOTOR Y MOTOCICLETAS | 82 | 132 | 214 | 0 | 0 | 0 | 0 | 0 | 0 | 214 |
| H TRANSPORTE Y ALMACENAMIENTO | 13 | 91 | 104 | 0 | 1 | 1 | 0 | 1 | 1 | 106 |
| I HOSTELERÍA | 51 | 33 | 84 | 0 | 0 | 0 | 0 | 0 | 0 | 84 |
| J INFORMACIÓN Y COMUNICACIONES | 0 | 7 | 7 | 0 | 1 | 1 | 0 | 0 | 0 | 8 |
| K ACTIVIDADES FINANCIERAS Y DE SEGUROS | 1 | 3 | 4 | 0 | 0 | 0 | 0 | 0 | 0 | 4 |
| M ACTIVIDADES PROFESIONALES, CIENTÍFICAS Y TÉCNICAS | 3 | 11 | 14 | 0 | 0 | 0 | 0 | 0 | 0 | 14 |
| N ACTIVIDADES ADMINISTRATIVAS Y SERVICIOS AUXILIARES | 63 | 95 | 158 | 0 | 1 | 1 | 0 | 0 | 0 | 159 |
| O ADMINISTRACIÓN PÚBLICA Y DEFENSA; SEGURIDAD SOCIAL OBLIGATORIA | 34 | 83 | 117 | 0 | 1 | 1 | 0 | 0 | 0 | 118 |
| P EDUCACIÓN | 11 | 5 | 16 | 0 | 0 | 0 | 0 | 0 | 0 | 16 |
| Q ACTIVIDADES SANITARIAS Y DE SERVICIOS SOCIALES | 121 | 23 | 144 | 0 | 0 | 0 | 0 | 0 | 0 | 144 |
| R ACTIVIDADES ARTÍSTICAS, RECREATIVAS Y DE ENTRETENIMIENTO | 10 | 23 | 33 | 0 | 0 | 0 | 0 | 0 | 0 | 33 |
| S OTROS SERVICIOS | 14 | 13 | 27 | 0 | 1 | 1 | 0 | 0 | 0 | 28 |
| T ACTIVIDADES DE LOS HOGARES COMO EMPLEADORES Y COMO PRODUCTORES DE BIENES Y SERVICIOS PARA USO PROPIO | 0 | 2 | 2 | 0 | 0 | 0 | 0 | 0 | 0 | 2 |
| TOTAL SECTOR SERVICIOS | 403 | 521 | 924 | 0 | 5 | 5 | 0 | 1 | 1 | 930 |
| TOTAL | 471 | 1.415 | 1.886 | 0 | 21 | 21 | 0 | 1 | 1 | 1.908 |

10. ACCIDENTES EN JORNADA DE TRABAJO CON BAJA – COMPARACIÓN AÑOS 2010 – 2011 – DATOS ACUMULADOS

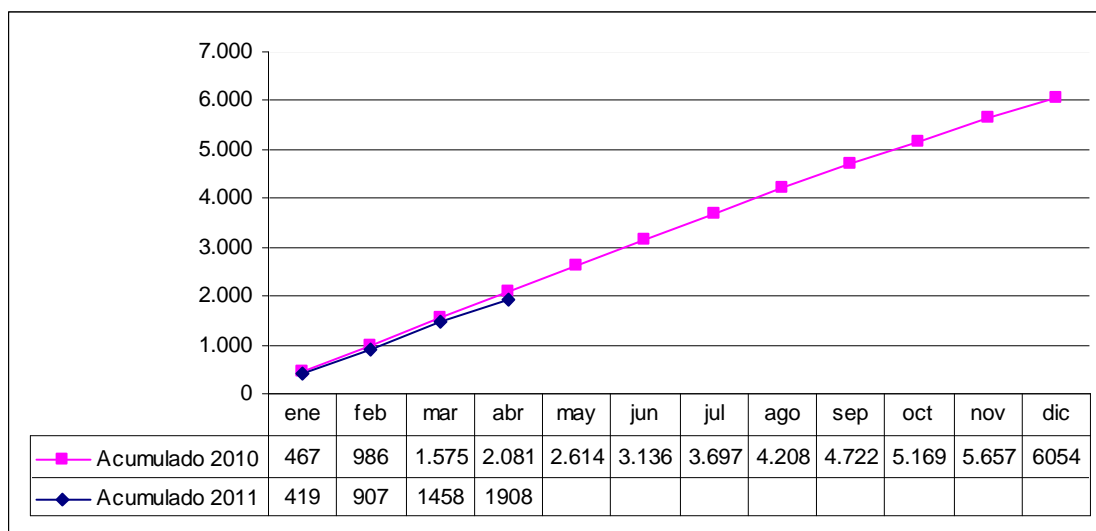

11. ACCIDENTES EN JORNADA DE TRABAJO CON BAJA – EVOLUCIÓN MENSUAL AÑOS 2006 – 2011

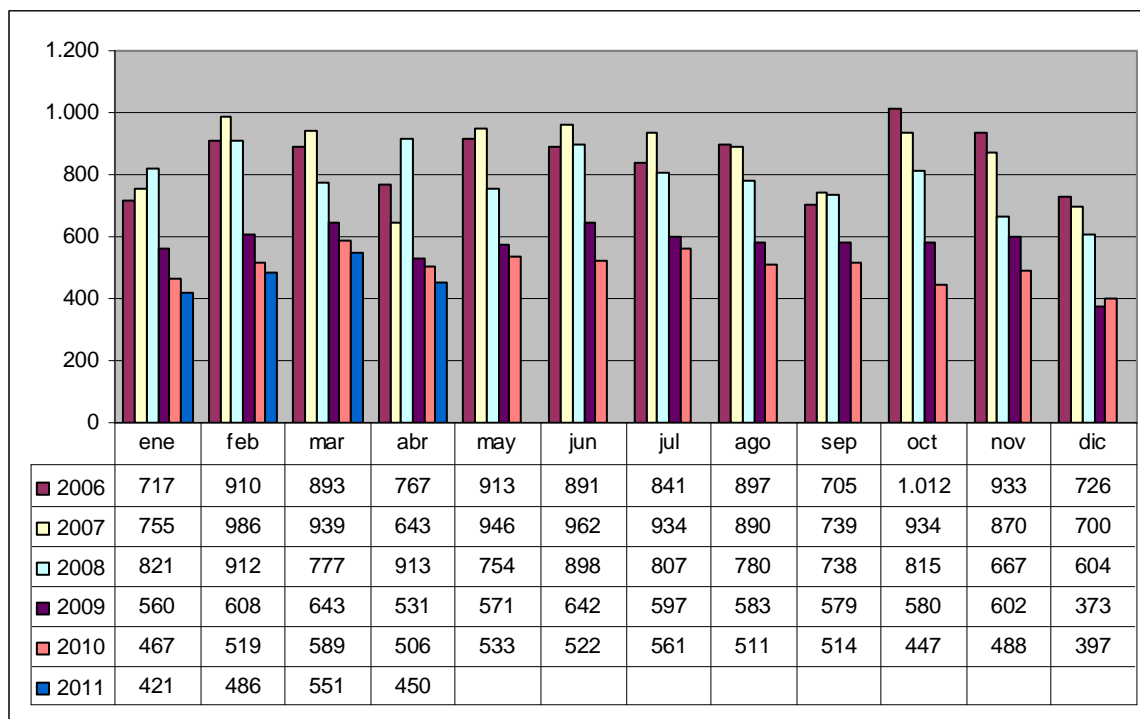

NOTA: Para la realización de esta gráfica, y con el fin de poder realizar comparaciones, se han calculado los datos del año 2009 también en función de la baja médica. Los datos de los años 2006 – 2008 están agregados en función de la fecha de aceptación del parte de accidentes por la autoridad laboral.

12. OTROS ACCIDENTES DE TRABAJO – ACCIDENTES IN ITINERE CON BAJA - ABRIL 2011

| Accidentes in itinere con baja según sectores - Abril 2011 | | | | | | | | | | | | | |
|--|-----------|-----------|-----------|----------|----------|----------|----------|----------|----------|-----------|-----------|-----------|-------------|
| Fecha de baja: 01/04/2011 - 30/04/2011 | | | | | | | | | | | | | |
| Recepcionados hasta el 20/05/2011 | | | | | | | | | | | | | |
| SECTORES | LEVE | | | GRAVE | | | MORTAL | | | TOTAL | | | |
| | M | H | TOTAL | M | H | TOTAL | M | H | TOTAL | M | H | TOTAL | % |
| Agropecuario y Pesca | 0 | 0 | 0 | 0 | 0 | 0 | 0 | 0 | 0 | 0 | 0 | 0 | 0% |
| Industria | 2 | 5 | 7 | 0 | 0 | 0 | 0 | 0 | 0 | 2 | 5 | 7 | 11% |
| Construcción | 0 | 5 | 5 | 0 | 0 | 0 | 0 | 0 | 0 | 0 | 5 | 5 | 8% |
| Servicios | 32 | 19 | 51 | 1 | 0 | 1 | 0 | 0 | 0 | 33 | 19 | 52 | 81% |
| TOTAL | 34 | 29 | 63 | 1 | 0 | 1 | 0 | 0 | 0 | 35 | 29 | 64 | 100% |

13. OTROS ACCIDENTES DE TRABAJO – ACCIDENTES IN ITINERE CON BAJA – MES DE ABRIL – COMPARACIÓN 2011 / 2010

| Accidentes in itinere con baja según sectores - Mes de Abril - Comparación 2011 / 2010 | | | | | | | | | | | |
|--|--|----------|----------|-----------|--|----------|----------|-----------|-------------|-------------|----|
| Recepcionados hasta el 20/05/2011 | | | | | | | | | | | |
| SECTORES | ABRIL 2011 | | | | ABRIL 2010 | | | | COMPARACIÓN | | |
| | Fecha de baja: 01/04/2011 - 30/04/2011 | | | | Fecha de baja: 01/04/2010 - 30/04/2010 | | | | DIF | % | |
| | LEVES | GRAVES | MORTALES | TOTAL | LEVES | GRAVES | MORTALES | TOTAL | | | |
| Agropecuario y Pesca | 0 | 0 | 0 | 0 | 0 | 0 | 0 | 0 | 0 | 0 | 0% |
| Industria | 7 | 0 | 0 | 7 | 14 | 0 | 0 | 14 | -7 | -50% | |
| Construcción | 5 | 0 | 0 | 5 | 5 | 0 | 0 | 5 | 0 | 0% | |
| Servicios | 51 | 1 | 0 | 52 | 54 | 1 | 0 | 55 | -3 | -5% | |
| TOTAL | 63 | 1 | 0 | 64 | 73 | 1 | 0 | 74 | -10 | -14% | |

14. OTROS ACCIDENTES DE TRABAJO – ACCIDENTES IN ITINERE CON BAJA – ACUMULADO 01/01/2011 – 30/04/2011

| Accidentes in itinere con baja según sectores - Acumulado a 30/04/2011 | | | | | | | | | | | | | |
|--|------------|------------|------------|----------|----------|----------|----------|----------|----------|------------|------------|------------|-------------|
| Fecha de baja: 01/01/2011 - 30/04/2011 | | | | | | | | | | | | | |
| Recepcionados hasta el 20/05/2011 | | | | | | | | | | | | | |
| SECTORES | LEVE | | | GRAVE | | | MORTAL | | | TOTAL | | | |
| | M | H | TOTAL | M | H | TOTAL | M | H | TOTAL | M | H | TOTAL | % |
| Agropecuario y Pesca | 1 | 0 | 1 | 0 | 0 | 0 | 0 | 0 | 0 | 1 | 0 | 1 | 0% |
| Industria | 12 | 28 | 40 | 1 | 0 | 1 | 0 | 0 | 0 | 13 | 28 | 41 | 14% |
| Construcción | 6 | 24 | 30 | 0 | 0 | 0 | 0 | 0 | 0 | 6 | 24 | 30 | 10% |
| Servicios | 151 | 68 | 219 | 1 | 0 | 1 | 0 | 0 | 0 | 152 | 68 | 220 | 75% |
| TOTAL | 170 | 120 | 290 | 2 | 0 | 2 | 0 | 0 | 0 | 172 | 120 | 292 | 100% |

15. OTROS ACCIDENTES DE TRABAJO – ACCIDENTES IN ITINERE CON BAJA – ACUMULADO 01 DE ENERO – 30 DE ABRIL - COMPARACIÓN 2011 / 2010

| Accidentes in itinere con baja según sectores - Acumulado a último día de Abril - Comparación 2011 / 2010 | | | | | | | | | | |
|---|--|----------|----------|------------|--|----------|----------|------------|-------------|-------------|
| Recepcionados hasta el 20/05/2011 | | | | | | | | | | |
| SECTORES | AÑO 2011 | | | | AÑO 2010 | | | | COMPARACIÓN | |
| | Fecha de baja: 01/01/2011 - 30/04/2011 | | | | Fecha de baja: 01/01/2010 - 30/04/2010 | | | | DIF | % |
| | LEVES | GRAVES | MORTALES | TOTAL | LEVES | GRAVES | MORTALES | TOTAL | | |
| Agropecuario y Pesca | 1 | 0 | 0 | 1 | 1 | 0 | 0 | 1 | 0 | 0% |
| Industria | 40 | 1 | 0 | 41 | 60 | 0 | 1 | 61 | -20 | -33% |
| Construcción | 30 | 0 | 0 | 30 | 30 | 0 | 0 | 30 | 0 | 0% |
| Servicios | 219 | 1 | 0 | 220 | 249 | 3 | 0 | 252 | -32 | -13% |
| TOTAL | 290 | 2 | 0 | 292 | 340 | 3 | 1 | 344 | -52 | -15% |

16. OTROS ACCIDENTES DE TRABAJO – ACCIDENTES EN JORNADA SIN BAJA – ABRIL 2011

| ABRIL 2011 | LEVE | GRAVE | MORTAL | TOTAL |
|---|------|-------|--------|-------|
| ACCIDENTE EN JORNADA SIN BAJA - Partes recepcionados 01/04/2011 - 30/04/2011 | 927 | 0 | 0 | 927 |

17. OTROS ACCIDENTES DE TRABAJO – ACCIDENTES EN JORNADA SIN BAJA – ACUMULADO 01/01/2011 – 30/04/2011

| ACUMULADO A ÚLTIMO DÍA DE ABRIL 2011 | LEVE | GRAVE | MORTAL | TOTAL |
|---|-------|-------|--------|-------|
| ACCIDENTE EN JORNADA SIN BAJA - Partes recepcionados 01/01/2011 - 30/04/2011 | 3.287 | 0 | 0 | 3.287 |