

RESUMEN ESTADÍSTICO DE SINIESTRALIDAD LABORAL



Instituto Cántabro
DE SEGURIDAD Y SALUD EN EL TRABAJO

CANTABRIA MARZO DE 2011

**(informe realizado con los partes
aceptados hasta el 20/04/2011)**

CONTENIDO:

- 1. METODOLOGÍA**
- 2. ACCIDENTES EN JORNADA DE TRABAJO CON BAJA SEGÚN SECTORES – MARZO 2011**
- 3. ACCIDENTES EN JORNADA DE TRABAJO CON BAJA SEGÚN SECTORES – MES DE MARZO – COMPARACIÓN 2011 / 2010**
- 4. ACCIDENTES EN JORNADA DE TRABAJO CON BAJA POR GRAVEDAD – MES DE MARZO - COMPARACIÓN 2011 / 2010**
- 5. ACCIDENTES EN JORNADA DE TRABAJO CON BAJA SEGÚN RAMA DE ACTIVIDAD – MARZO 2011**
- 6. ACCIDENTES EN JORNADA DE TRABAJO CON BAJA SEGÚN SECTORES – ACUMULADO 01/01/2011 – 31/03/2011**
- 7. ACCIDENTES EN JORNADA DE TRABAJO CON BAJA SEGÚN SECTORES – ACUMULADO 01 ENERO / 31 MARZO – COMPARACIÓN 2011 - 2010**
- 8. ACCIDENTES EN JORNADA DE TRABAJO CON BAJA POR GRAVEDAD – ACUMULADO 01 ENERO / 31 MARZO – COMPARACIÓN 2011 - 2010**
- 9. ACCIDENTES EN JORNADA DE TRABAJO CON BAJA SEGÚN RAMA DE ACTIVIDAD – ACUMULADO 01/01/2011 – 31/03/2011**
- 10. ACCIDENTES EN JORNADA DE TRABAJO CON BAJA – COMPARACIÓN AÑOS 2010 – 2011 – DATOS ACUMULADOS**
- 11. ACCIDENTES EN JORNADA DE TRABAJO CON BAJA – EVOLUCIÓN MENSUAL – AÑOS 2006 - 2011**
- 12. OTROS ACCIDENTES DE TRABAJO – ACCIDENTES IN ITINERE CON BAJA - MARZO 2011**
- 13. OTROS ACCIDENTES DE TRABAJO – ACCIDENTES IN ITINERE CON BAJA – MES DE MARZO – COMPARACIÓN 2011 / 2010**
- 14. OTROS ACCIDENTES DE TRABAJO – ACCIDENTES IN ITINERE CON BAJA – ACUMULADO 01/01/2011 – 31/03/2011**
- 15. OTROS ACCIDENTES DE TRABAJO – ACCIDENTES IN ITINERE CON BAJA – ACUMULADO 01 DE ENERO – 31 DE MARZO - COMPARACIÓN 2011 / 2010**
- 16. OTROS ACCIDENTES DE TRABAJO – ACCIDENTES EN JORNADA SIN BAJA - MARZO 2011**
- 17. OTROS ACCIDENTES DE TRABAJO – ACCIDENTES EN JORNADA SIN BAJA – ACUMULADO 01/01/2011 – 31/03/2011**

1. METODOLOGÍA

En el presente resumen se recoge información estadística detallada sobre distintos aspectos de los accidentes de trabajo registrados en Cantabria en el periodo de referencia.

Accidentes: La información se refiere a los accidentes sufridos por los trabajadores afiliados a algunos de los regímenes de la Seguridad Social que tienen cubierta dicha contingencia y que han sido notificados a la autoridad laboral mediante el sistema Delt@ (Orden TAS/2926/2002).

- **Accidentes en jornada con baja:** La práctica totalidad de este informe trata los accidentes ocurridos durante la jornada de trabajo, bien sea en el propio centro o fuera del mismo.

Debido a un cambio de criterio a nivel estatal, a partir de enero de 2010, estos datos se agregan en función de la fecha de baja médica en lugar de la fecha de aceptación del parte de accidente por la autoridad laboral.

Según esto, **para la elaboración del presente informe se han tenido en cuenta los accidentes de trabajo con fecha de baja entre el 1 y el 31 de marzo de 2011, notificados y aceptados por la autoridad laboral hasta el 20 de abril 2011, fecha en la que se han extraído los datos del sistema informático.**

Teniendo en cuenta el tiempo que transcurre desde la baja médica hasta que se notifica el accidente, esta circunstancia supone que el número de accidentes de un mes variará en función de la fecha en la que se tomen los datos. De este modo, los datos del año en curso podrán sufrir variaciones a medida que se reciban nuevos partes de accidentes de trabajo correspondientes a meses atrasados.

Para la realización de las comparativas, y con el fin de poder extraer conclusiones, se han calculado los datos del año 2010 también en función de la baja médica.

El efecto de este cambio de criterio es difícilmente cuantificable en términos numéricos, debido a la interacción de éste, el resto de cambios del sistema y las variables de coyuntura económica actuales. El Instituto Nacional de Seguridad e Higiene en el Trabajo ha intentado acotar la repercusión de este cambio, estimando que puede estar produciendo un descenso en los datos globales de siniestralidad del 6%.

Como la mayoría de modificaciones metodológicas que se introducen en los sistemas estadísticos, éstas afectarán en mayor o menor grado a la información elaborada durante el presente año, siendo previsible que dicho efecto desaparezca al consolidarse los cambios.

- **Accidentes in itinere:** Se denomina así a los accidentes ocurridos al ir o al volver al trabajo. A partir del mes de mayo de 2010, estos datos se agregan también en función de la fecha de baja.

- **Accidentes sin baja:** La agregación de los accidentes ocurridos sin baja médica, en los cuales no existe fecha de baja médica por su propia naturaleza, se ha realizado en función de la fecha de aceptación del parte por la Autoridad Laboral.

Gravedad: Según el dictamen facultativo, que figura en el parte médico de baja, se clasifican los accidentes en leves, graves (incluidos los muy graves) y mortales.

Clasificación de actividades: La clasificación de actividades se corresponde con lo establecido en el Real Decreto 475/2007, de 13 de abril, por el que se aprueba la Clasificación Nacional de Actividades Económicas 2009 (CNAE -2009).

Ámbito geográfico: Se corresponde con el del código de cuenta de cotización del centro de trabajo del trabajador accidentado correspondiente a la Comunidad Autónoma de Cantabria.

Variable de género: En cumplimiento de lo dispuesto en el art 20 de la Ley Orgánica 3/2007, de 22 de marzo, para la igualdad efectiva de mujeres y hombres, se ha incluido la variable de sexo en la elaboración de este documento, de modo que se pueda conocer las diferentes situaciones, condiciones, aspiraciones y necesidades de mujeres y hombres en lo relativo a los accidentes de trabajo y enfermedades profesionales.

2. ACCIDENTES EN JORNADA DE TRABAJO CON BAJA SEGÚN SECTORES MARZO 2011

Accidentes en jornada de trabajo con baja según sectores - Marzo 2011													
Fecha de baja: 01/03/2011 - 31/03/2011													
Recepcionados hasta el 20/04/2011													
SECTORES	LEVE			GRAVE			MORTAL			TOTAL			
	M	H	TOTAL	M	H	TOTAL	M	H	TOTAL	M	H	TOTAL	%
Agropecuario y Pesca	3	18	21	0	1	1	0	0	0	3	19	22	4%
Industria	17	135	152	0	1	1	0	0	0	17	136	153	28%
Construcción	2	90	92	0	5	5	0	0	0	2	95	97	18%
Servicios	111	152	263	0	4	4	0	1	1	111	157	268	50%
TOTAL	133	395	528	0	11	11	0	1	1	133	407	540	100%

3. ACCIDENTES EN JORNADA DE TRABAJO CON BAJA SEGÚN SECTORES – MES DE MARZO – COMPARACIÓN 2011 / 2010

Accidentes en jornada de trabajo con baja según sectores - Mes de Marzo - Comparación 2011 / 2010											
Recepcionados hasta el 20/04/2011											
SECTORES	MARZO 2011				MARZO 2010				COMPARACIÓN		
	Fecha de baja: 01/03/2011 - 31/03/2011				Fecha de baja: 01/03/2010 - 31/03/2010						
	LEVES	GRAVES	MORTALES	TOTAL	LEVES	GRAVES	MORTALES	TOTAL	DIF	%	
Agropecuario y Pesca	21	1	0	22	22	4	0	26	-4	-15%	
Industria	152	1	0	153	166	3	0	169	-16	-9%	
Construcción	92	5	0	97	121	1	1	123	-26	-21%	
Servicios	263	4	1	268	270	0	1	271	-3	-1%	
TOTAL	528	11	1	540	579	8	2	589	-49	-8%	

4. ACCIDENTES EN JORNADA DE TRABAJO CON BAJA POR GRAVEDAD – MES DE MARZO – COMPARACIÓN 2011 / 2010

Accidentes en jornada de trabajo con baja - Mes de Marzo - Comparación 2011 / 2010				
Recepcionados hasta el 20/04/2011				
ACCIDENTES	MARZO 2011	MARZO 2010	DIFERENCIA	%
LEVES	528	579	-51	-9%
GRAVES	11	8	3	38%
MORTALES	1	2	-1	0%
TOTAL	540	589	-49	-8%

5. ACCIDENTES EN JORNADA DE TRABAJO CON BAJA SEGÚN RAMA DE ACTIVIDAD – MARZO 2011

Accidentes en jornada de trabajo con baja según rama de actividad - Marzo 2011										
Fecha de baja: 01/03/2011 - 31/03/2011 - Recepcionados hasta el 20/04/2011										
CNAE 2009	LEVE			GRAVE			MORTAL			TOTAL
	M	H	TOTAL	M	H	TOTAL	M	H	TOTAL	
A AGRICULTURA, GANADERÍA, SILVICULTURA Y PESCA	3	18	21	0	1	1	0	0	0	22
TOTAL SECTOR AGROPECUARIO	3	18	21	0	1	1	0	0	0	22
B INDUSTRIAS EXTRACTIVAS	0	0	0	0	0	0	0	0	0	0
C INDUSTRIA MANUFACTURERA	16	128	144	0	1	1	0	0	0	145
D SUMINISTRO DE ENERGIA ELÉCTRICA, GAS, VAPOR Y AIRE ACONDICIONADO	0	0	0	0	0	0	0	0	0	0
E SUMINISTRO DE AGUA, ACTIVIDADES DE SANEAMIENTO, GESTIÓN DE RESIDUOS Y DESCONTAMINACIÓN	1	7	8	0	0	0	0	0	0	8
TOTAL SECTOR INDUSTRIA	17	135	152	0	1	1	0	0	0	153
F CONSTRUCCIÓN	2	90	92	0	5	5	0	0	0	97
TOTAL SECTOR CONSTRUCCIÓN	2	90	92	0	5	5	0	0	0	97
G COMERCIO AL POR MAYOR Y AL POR MENOR; REPARACIÓN DE VEHÍCULOS DE MOTOR Y MOTOCICLETAS	22	31	53	0	0	0	0	0	0	53
H TRANSPORTE Y ALMACENAMIENTO	4	31	35	0	1	0	0	1	1	36
I HOSTELERÍA	7	9	16	0	0	0	0	0	0	16
J INFORMACION Y COMUNICACIONES	0	2	2	0	0	0	0	0	0	2
K ACTIVIDADES FINANCIERAS Y DE SEGUROS	0	1	1	0	0	0	0	0	0	1
L ACTIVIDADES INMOBILIARIAS	0	0	0	0	0	0	0	0	0	0
M ACTIVIDADES PROFESIONALES, CIENTÍFICAS Y TÉCNICAS	1	5	6	0	0	0	0	0	0	6
N ACTIVIDADES ADMINISTRATIVAS Y SERVICIOS AUXILIARES	24	24	48	0	1	0	0	0	0	48
O ADMINISTRACIÓN PÚBLICA Y DEFENSA; SEGURIDAD SOCIAL OBLIGATORIA	16	25	41	0	1	0	0	0	0	41
P EDUCACIÓN	2	2	4	0	0	0	0	0	0	4
Q ACTIVIDADES SANITARIAS Y DE SERVICIOS SOCIALES	28	3	31	0	0	0	0	0	0	31
R ACTIVIDADES ARTÍSTICAS, RECREATIVAS Y DE ENTRETENIMIENTO	5	10	15	0	0	0	0	0	0	15
S OTROS SERVICIOS	2	7	9	0	1	1	0	0	0	10
T ACTIVIDADES DE LOS HOGARES COMO EMPLEADORES Y COMO PRODUCTORES DE BIENES Y SERVICIOS PARA USO PROPIO	0	2	2	0	0	0	0	0	0	2
TOTAL SECTOR SERVICIOS	111	152	263	0	4	4	0	1	1	268
TOTAL	133	395	528	0	11	11	0	1	1	540

6. ACCIDENTES EN JORNADA DE TRABAJO CON BAJA SEGÚN SECTORES – ACUMULADO 01/01/2011 – 31/03/2011

Accidentes en jornada de trabajo con baja según sectores - Acumulado a 31/03/2011													
Fecha de baja: 01/01/2011 - 31/03/2011													
Recepcionados hasta el 20/04/2011													
SECTORES	LEVE			GRAVE			MORTAL			TOTAL			
	M	H	TOTAL	M	H	TOTAL	M	H	TOTAL	M	H	TOTAL	%
Agropecuaria y Pesca	9	50	59	0	2	2	0	0	0	9	52	61	4%
Industria	33	387	420	0	2	2	0	0	0	33	389	422	29%
Construcción	2	242	244	0	7	7	0	0	0	2	249	251	17%
Servicios	309	397	706	0	4	4	0	1	1	309	402	711	49%
TOTAL	353	1.076	1.429	0	15	15	0	1	1	353	1.092	1.445	100%

7. ACCIDENTES EN JORNADA DE TRABAJO CON BAJA SEGÚN SECTORES – ACUMULADO 01 MARZO / 31 MARZO – COMPARACIÓN 2011 - 2010

Accidentes en jornada de trabajo con baja según sectores - Acumulado a último día de Marzo - Comparación 2011 / 2010											
Recepcionados hasta el 20/04/2011											
SECTORES	AÑO 2011				AÑO 2010				COMPARACIÓN		
	Fecha de baja: 01/01/2011 - 31/03/2011				Fecha de baja: 01/01/2010 - 31/03/2010				DIF	%	
	LEVES	GRAVES	MORTALES	TOTAL	LEVES	GRAVES	MORTALES	TOTAL			
Agropecuaria y Pesca	59	2	0	61	52	5	0	57	4	7%	
Industria	420	2	0	422	461	7	1	469	-47	-10%	
Construcción	244	7	0	251	306	3	1	310	-59	-19%	
Servicios	706	4	1	711	734	4	1	739	-28	-4%	
TOTAL	1.429	15	1	1.445	1.553	19	3	1.575	-130	-8%	

8. ACCIDENTES EN JORNADA DE TRABAJO CON BAJA POR GRAVEDAD – ACUMULADO 01 MARZO / 31 MARZO – COMPARACIÓN 2011 - 2010

Accidentes en jornada de trabajo con baja - Acumulado a último día de Marzo - Comparación 2011 / 2010				
Recepcionados hasta el 20/04/2011				
ACCIDENTES	AÑO 2011	AÑO 2010	DIFERENCIA	%
LEVES	1.429	1.553	-124	-8%
GRAVES	15	19	-4	-21%
MORTALES	1	3	-2	-67%
TOTAL	1.445	1.575	-130	-8%

9. ACCIDENTES EN JORNADA DE TRABAJO CON BAJA SEGÚN RAMA DE ACTIVIDAD – ACUMULADO 01/01/2011 – 31/03/2011

Accidentes en jornada de trabajo con baja según rama de actividad - Acumulado a 31/03/2011										
Fecha de baja: 01/01/2011 - 31/03/2011 - Recepcionados hasta el 20/04/2011										
CNAE 2009	LEVE			GRAVE			MORTAL			TOTAL
	M	H	TOTAL	M	H	TOTAL	M	H	TOTAL	
A AGRICULTURA, GANADERÍA, SILVICULTURA Y PESCA	9	50	59	0	2	2	0	0	0	61
TOTAL SECTOR AGROPECUARIO	9	50	59	0	2	2	0	0	0	61
B INDUSTRIAS EXTRACTIVAS	0	4	4	0	0	0	0	0	0	4
C INDUSTRIA MANUFACTURERA	29	362	391	0	1	1	0	0	0	392
D SUMINISTRO DE ENERGÍA ELÉCTRICA, GAS, VAPOR Y AIRE ACONDICIONADO	0	1	1	0	0	0	0	0	0	1
E SUMINISTRO DE AGUA, ACTIVIDADES DE SANEAMIENTO, GESTIÓN DE RESIDUOS Y DESCONTAMINACIÓN	4	20	24	0	1	1	0	0	0	25
TOTAL SECTOR INDUSTRIA	33	387	420	0	2	2	0	0	0	422
F CONSTRUCCIÓN	2	242	244	0	7	7	0	0	0	251
TOTAL SECTOR CONSTRUCCIÓN	2	242	244	0	7	7	0	0	0	251
G COMERCIO AL POR MAYOR Y AL POR MENOR; REPARACIÓN DE VEHÍCULOS DE MOTOR Y MOTOCICLETAS	62	92	154	0	0	0	0	0	0	154
H TRANSPORTE Y ALMACENAMIENTO	11	65	76	0	1	1	0	1	1	78
I HOSTELERÍA	34	26	60	0	0	0	0	0	0	60
J INFORMACIÓN Y COMUNICACIONES	0	6	6	0	0	0	0	0	0	6
K ACTIVIDADES FINANCIERAS Y DE SEGUROS	0	3	3	0	0	0	0	0	0	3
L ACTIVIDADES INMOBILIARIAS	0	0	0	0	0	0	0	0	0	0
M ACTIVIDADES PROFESIONALES, CIENTÍFICAS Y TÉCNICAS	1	10	11	0	0	0	0	0	0	11
N ACTIVIDADES ADMINISTRATIVAS Y SERVICIOS AUXILIARES	53	76	129	0	1	1	0	0	0	130
O ADMINISTRACIÓN PÚBLICA Y DEFENSA; SEGURIDAD SOCIAL OBLIGATORIA	27	63	90	0	1	1	0	0	0	91
P EDUCACIÓN	10	4	14	0	0	0	0	0	0	14
Q ACTIVIDADES SANITARIAS Y DE SERVICIOS SOCIALES	91	19	110	0	0	0	0	0	0	110
R ACTIVIDADES ARTÍSTICAS, RECREATIVAS Y DE ENTRETENIMIENTO	8	18	26	0	0	0	0	0	0	26
S OTROS SERVICIOS	12	13	25	0	1	1	0	0	0	26
T ACTIVIDADES DE LOS HOGARES COMO EMPLEADORES Y COMO PRODUCTORES DE BIENES Y SERVICIOS PARA USO PROPIO	0	2	2	0	0	0	0	0	0	2
TOTAL SECTOR SERVICIOS	309	397	706	0	4	4	0	1	1	711
TOTAL	353	1.076	1.429	0	15	15	0	1	1	1.445

10. ACCIDENTES EN JORNADA DE TRABAJO CON BAJA – COMPARACIÓN AÑOS 2010 – 2011 – DATOS ACUMULADOS

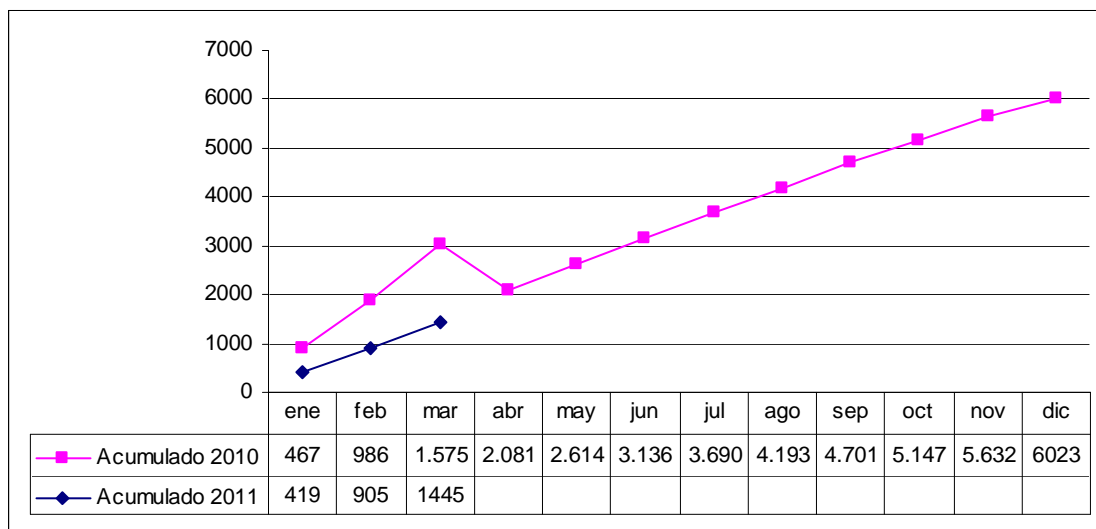

11. ACCIDENTES EN JORNADA DE TRABAJO CON BAJA – EVOLUCIÓN MENSUAL AÑOS 2006 – 2011

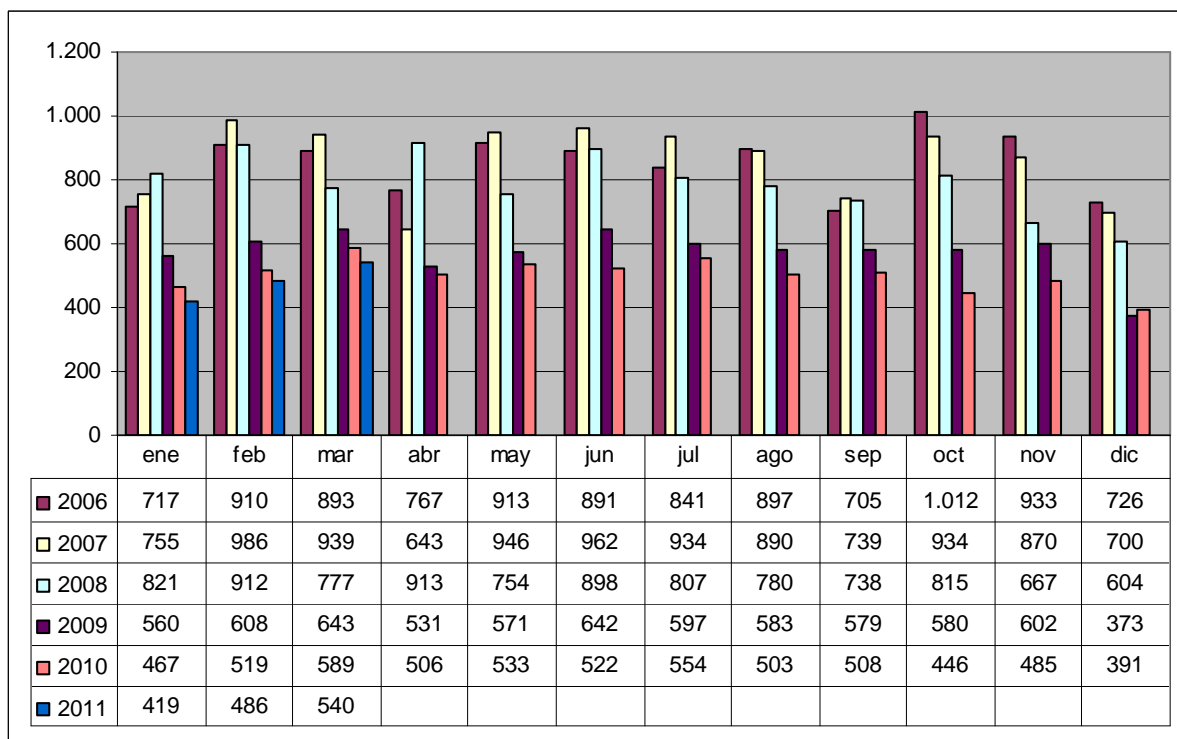

NOTA: Para la realización de esta gráfica, y con el fin de poder realizar comparaciones, se han calculado los datos del año 2009 también en función de la baja médica. Los datos de los años 2006 – 2008 están agregados en función de la fecha de aceptación del parte de accidentes por la autoridad laboral.

12. OTROS ACCIDENTES DE TRABAJO – ACCIDENTES IN ITINERE CON BAJA - MARZO 2011

Accidentes in itinere con baja según sectores - Marzo 2011													
Fecha de baja: 01/03/2011 - 31/03/2011													
Recepcionados hasta el 20/04/2011													
SECTORES	LEVE			GRAVE			MORTAL			TOTAL			
	M	H	TOTAL	M	H	TOTAL	M	H	TOTAL	M	H	TOTAL	%
Agropecuario y Pesca	1	0	1	0	0	0	0	0	0	1	0	1	1%
Industria	2	10	12	0	0	0	0	0	0	2	10	12	15%
Construcción	1	7	8	0	0	0	0	0	0	1	7	8	10%
Servicios	46	13	59	0	0	0	0	0	0	46	13	59	74%
TOTAL	50	30	80	0	0	0	0	0	0	50	30	80	100%

13. OTROS ACCIDENTES DE TRABAJO – ACCIDENTES IN ITINERE CON BAJA – MES DE MARZO – COMPARACIÓN 2011 / 2010

Accidentes in itinere con baja según sectores - Mes de Marzo - Comparación 2011 / 2010										
Recepcionados hasta el 20/04/2011										
SECTORES	MARZO 2011				MARZO 2010				COMPARACIÓN	
	Fecha de baja: 01/03/2011 - 31/03/2011				Fecha de baja: 01/03/2010 - 31/03/2010				DIF	%
	LEVES	GRAVES	MORTALES	TOTAL	LEVES	GRAVES	MORTALES	TOTAL		
Agropecuario y Pesca	1	0	0	1	1	0	0	1	0	0%
Industria	12	0	0	12	13	0	1	14	-2	-14%
Construcción	8	0	0	8	8	0	0	8	0	0%
Servicios	59	0	0	59	75	1	0	76	-17	-22%
TOTAL	80	0	0	80	97	1	1	99	-19	-19%

14. OTROS ACCIDENTES DE TRABAJO – ACCIDENTES IN ITINERE CON BAJA – ACUMULADO 01/01/2011 – 31/03/2011

Accidentes in itinere con baja según sectores - Acumulado a 31/03/2011													
Fecha de baja: 01/01/2011 - 31/03/2011													
Recepcionados hasta el 20/04/2011													
SECTORES	LEVE			GRAVE			MORTAL			TOTAL			
	M	H	TOTAL	M	H	TOTAL	M	H	TOTAL	M	H	TOTAL	%
Agropecuario y Pesca	1	0	1	0	0	0	0	0	0	1	0	1	0%
Industria	10	23	33	1	0	1	0	0	0	11	23	34	15%
Construcción	6	19	25	0	0	0	0	0	0	6	19	25	11%
Servicios	117	48	165	0	0	0	0	0	0	117	48	165	73%
TOTAL	134	90	224	1	0	1	0	0	0	135	90	225	100%

15. OTROS ACCIDENTES DE TRABAJO – ACCIDENTES IN ITINERE CON BAJA – ACUMULADO 01 DE MARZO – 31 DE MARZO - COMPARACIÓN 2011 / 2010

Accidentes in itinere con baja según sectores - Acumulado a último día de Marzo - Comparación 2011 / 2010										
Recepcionados hasta el 20/04/2011										
SECTORES	AÑO 2011				AÑO 2010				COMPARACIÓN	
	Fecha de baja: 01/01/2011 - 31/03/2011				Fecha de baja: 01/01/2010 - 31/03/2010				DIF	%
	LEVES	GRAVES	MORTALES	TOTAL	LEVES	GRAVES	MORTALES	TOTAL		
Agropecuario y Pesca	1	0	0	1	1	0	0	1	0	0%
Industria	33	1	0	34	46	0	1	47	-13	-28%
Construcción	25	0	0	25	25	0	0	25	0	0%
Servicios	165	0	0	165	195	2	0	197	-32	-16%
TOTAL	224	1	0	225	267	2	1	270	-45	-17%

16. OTROS ACCIDENTES DE TRABAJO – ACCIDENTES EN JORNADA SIN BAJA – MARZO 2011

MARZO 2011	LEVE	GRAVE	MORTAL	TOTAL
ACCIDENTE EN JORNADA SIN BAJA - Partes recepcionados 01/03/2011 - 31/03/2011	864	0	0	864

17. OTROS ACCIDENTES DE TRABAJO – ACCIDENTES EN JORNADA SIN BAJA – ACUMULADO 01/01/2011 – 31/01/2011

ACUMULADO A ÚLTIMO DÍA DE MARZO 2011	LEVE	GRAVE	MORTAL	TOTAL
ACCIDENTE EN JORNADA SIN BAJA - Partes recepcionados 01/01/2011 - 31/03/2011	2.360	0	0	2.360